

# Landeshauptstadt Magdeburg

Lageplan 2 zur Änderung des Planaufstellungsbeschlusses

Bebauungsplan Nr. 103 - 2C

DS0125/06

Bezeichnung: Korbwerder

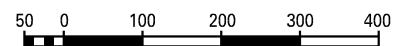
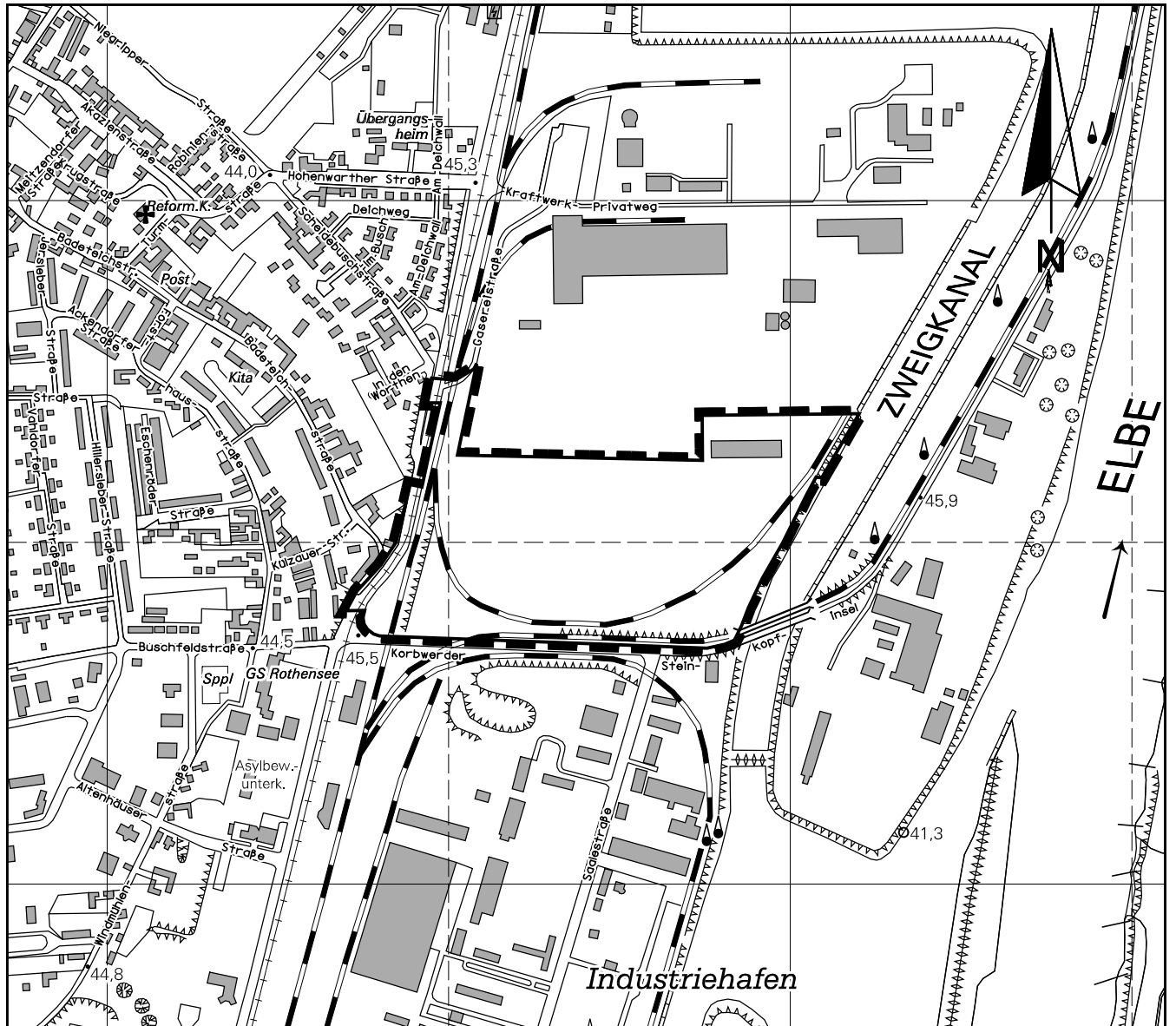

--- Räumlicher Geltungsbereich des Bebauungsplanes Nr. 103 - 2C umgrenzt durch:

- Im Norden: von der Süd- und Westgrenze des Flurstückes 10010 der Flur 206 und der Nordgrenze des Flurstückes 10013;
- Im Westen: von der Westgrenze des August-Bebel-Dammes, im Bereich der Einmündung Scheidebuschstraße von der Ostseite des August-Bebel-Dammes (gleichzeitig Ostgrenze des vorhabenbezogenen Bebauungsplanes Nr. 104-3.1 "Nahversorgungszentrum Rothensee/Scheidebuschstraße");
- Im Süden: von der Nordseite des Korbwerder
- Im Osten: von der westlichen Uferbegrenzung des Zweigkanals bzw. der Ostgrenze des Flurstückes 10011 (Flur 206)