

Zeichnerische Unterlagen

AUSZUG AUS DER LIEGENSCHAFTSKARTE
Maßstab 1:1000



***** TEILAUSZUG *****

LVermGeo-Regionalbereich Harz-Börde
Antrag: A3.1-196-2... Datum: 03.02.2006
Gemeinde: Magdeburg, Stadt
Gemarkung: Magdeburg
Flur(en): 145
Flurstück(e): 3504
Hinweise:

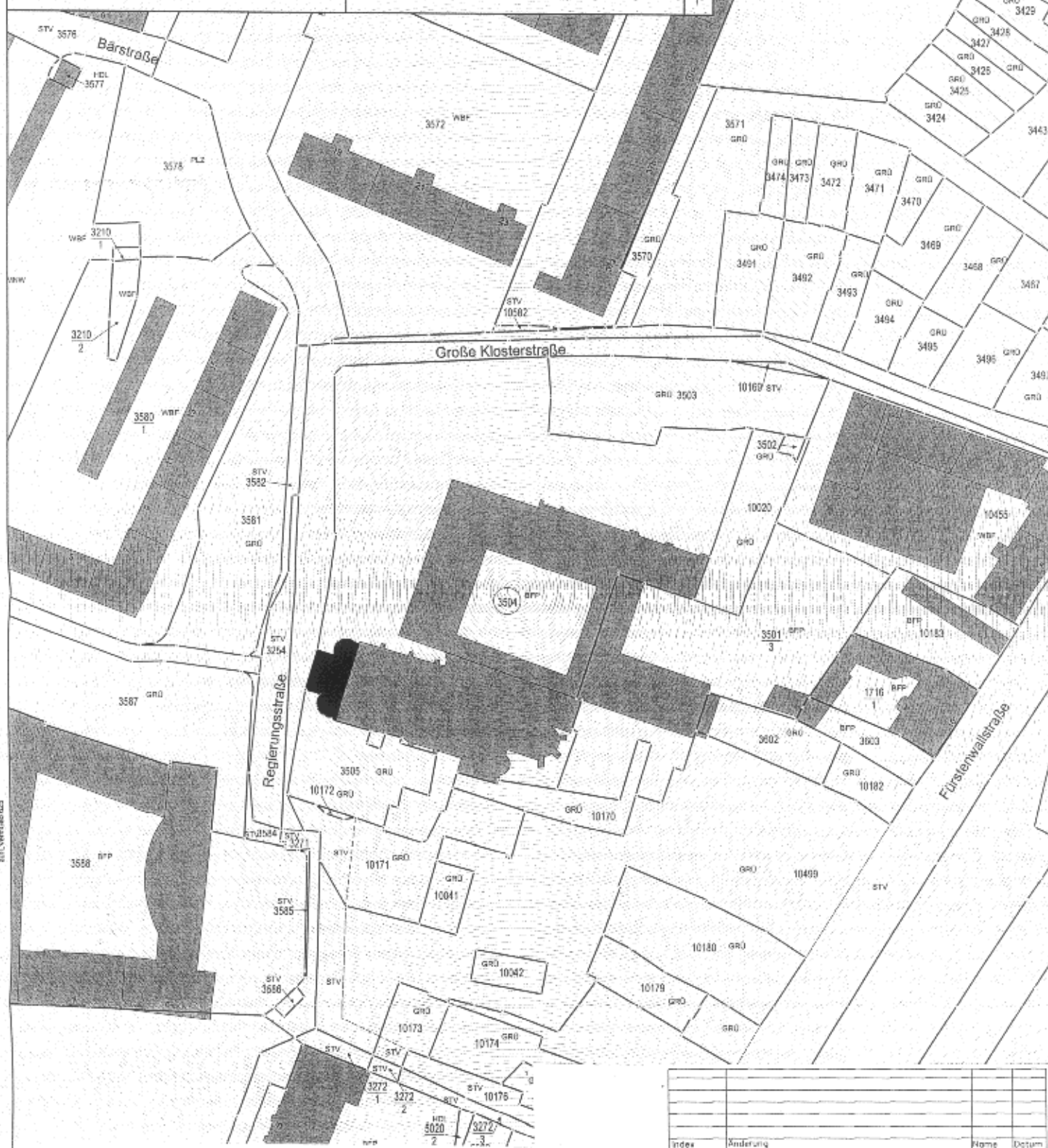

L VermGeo 951 0109
BIL VermGeo 023



Index	Aenderung	Name	Datum

**Landeshauptstadt Magdeburg
Kommunales Gebäudemangement**

Objekt: Kunstmuseum Kloster Unser Lieben Frauen Instandsetzung Westtürme	Projekt-Id.-Nr.:
Darstellung: Genehmigungsplanung Auszug aus der Liegenschaftskarte (Lageplan)	Maßstab: 1:1.000
Planer/Datum: 13.02.06 Tragswerksplaner/Datum:	Bl.-Nr.: 6/1
Zeichnungs-Nr.:	Abt. Hochbauamt/S. Datum:
Nutzer/Datum:	Abt. Lfr.HB./Datum:
Abt. Lfr.HAT/Datum:	

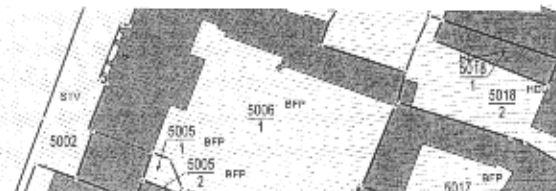

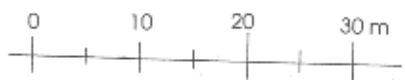
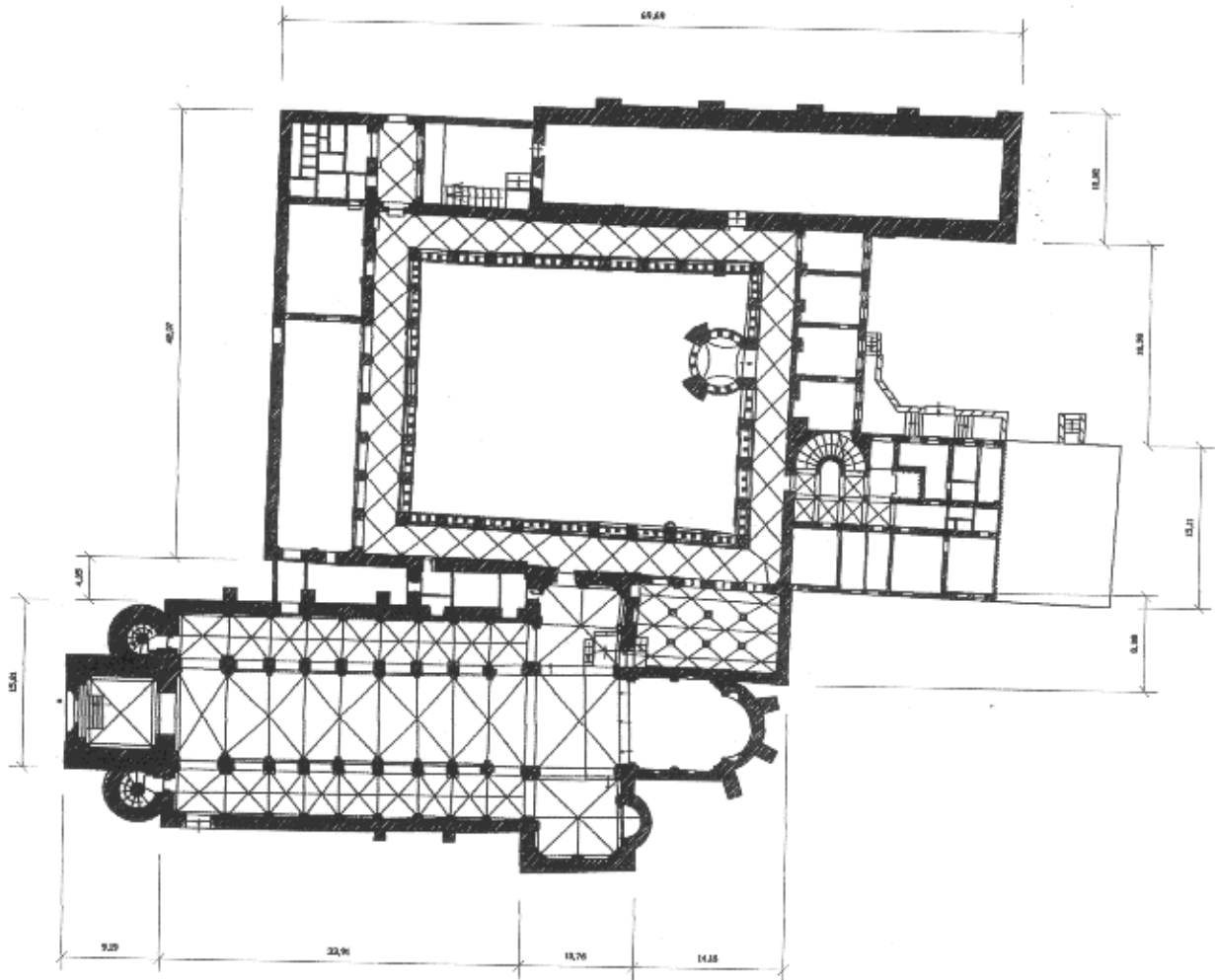

Index		Änderung		Name		Datum	
Landeshauptstadt Magdeburg Kommunales Gebäudemanagement				Objekt: Kunstmuseum Kloster Unser Lieben Frauen Instandsetzung Westtürme			
Herstellt von: Architektbüro Räger Am Schwanenteich 5a 10820 Halle Tel: 0345/60514472 Fax: 0345/60514473				Darstellung: Übersicht Kloster		Projekt-Id.-Nr.: Maßstab: 1: 500	
Planer/Datum: 13.02.06 <i>[Signature]</i>				Zeichnungs-Nr.:		Bl.-Nr.: 6/2	
Trogwerkplaner/Datum:				Nutzer/Datum:		Abt.Ltr.HB/Datum:	
Quelle: Gebäudemessung (Signum)				Abt.Ltr.HAT/Datum:			

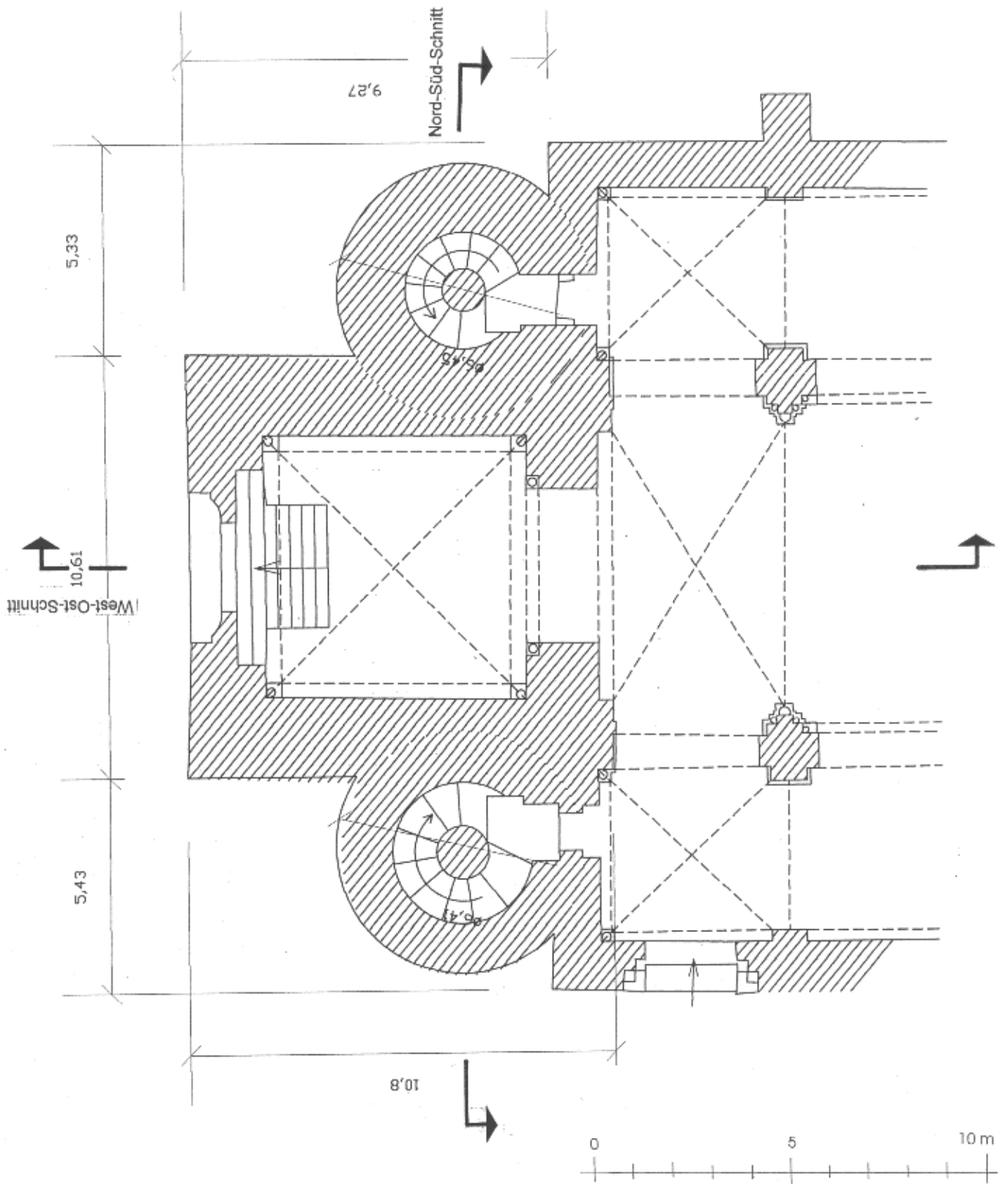

2

Index	Änderung	Name	Datum
 Landeshauptstadt Magdeburg Kommunales Gebäudemanagement			
Objekt: Kunstmuseum Kloster Unser Lieben Frauen Instandsetzung Westtürme		Projekt-Id.-Nr.:	
Darstellung: Genehmigungsplanning Bestandsplan Ebene I		Maßstab: 1: 100 B.-Nr.: 6/3	
Planer / Datum: 13.02.06 <i>Ruf</i>		Zeichnungs-Nr.:	
Tragwerkspläne / Datum:		K. Hochbauamt / Datum:	
Nutzer / Datum:		Ab LLr.HB / Datum:	
		Ab LLr.HAT / Datum:	

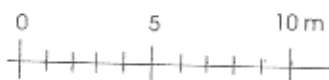
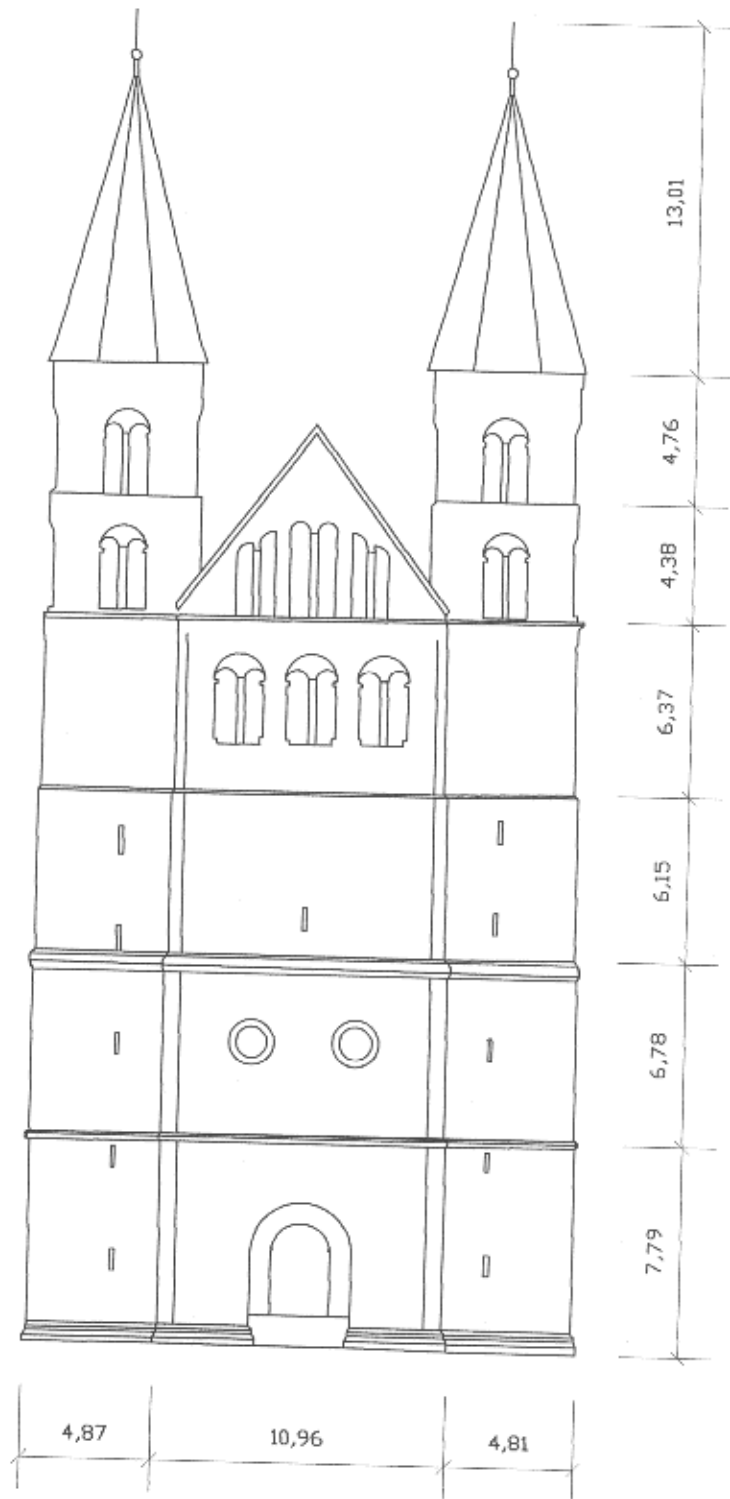

Index		Änderung		Name		Datum	
IBP		Landeshauptstadt Magdeburg		Kommunales Gebäudemanagement			
M.S.		Objekt: Kunstmuseum Kloster Unser Lieben Frauen		Projekt-Id.-Nr.:			
St.		Instandsetzung Westtürme		Darstellung:		Maßstab:	
Pro IV		Bestand Ansicht West				1: 200	
Arbeit v.:		Zeichnungs-Nr.:		Bl.-Nr.:		64	
Planer/Datum:		Nutzer/Datum:		Apt.Ltr./HE/Datum:		Apt.Ltr./PAT/Datum:	
13.02.06							

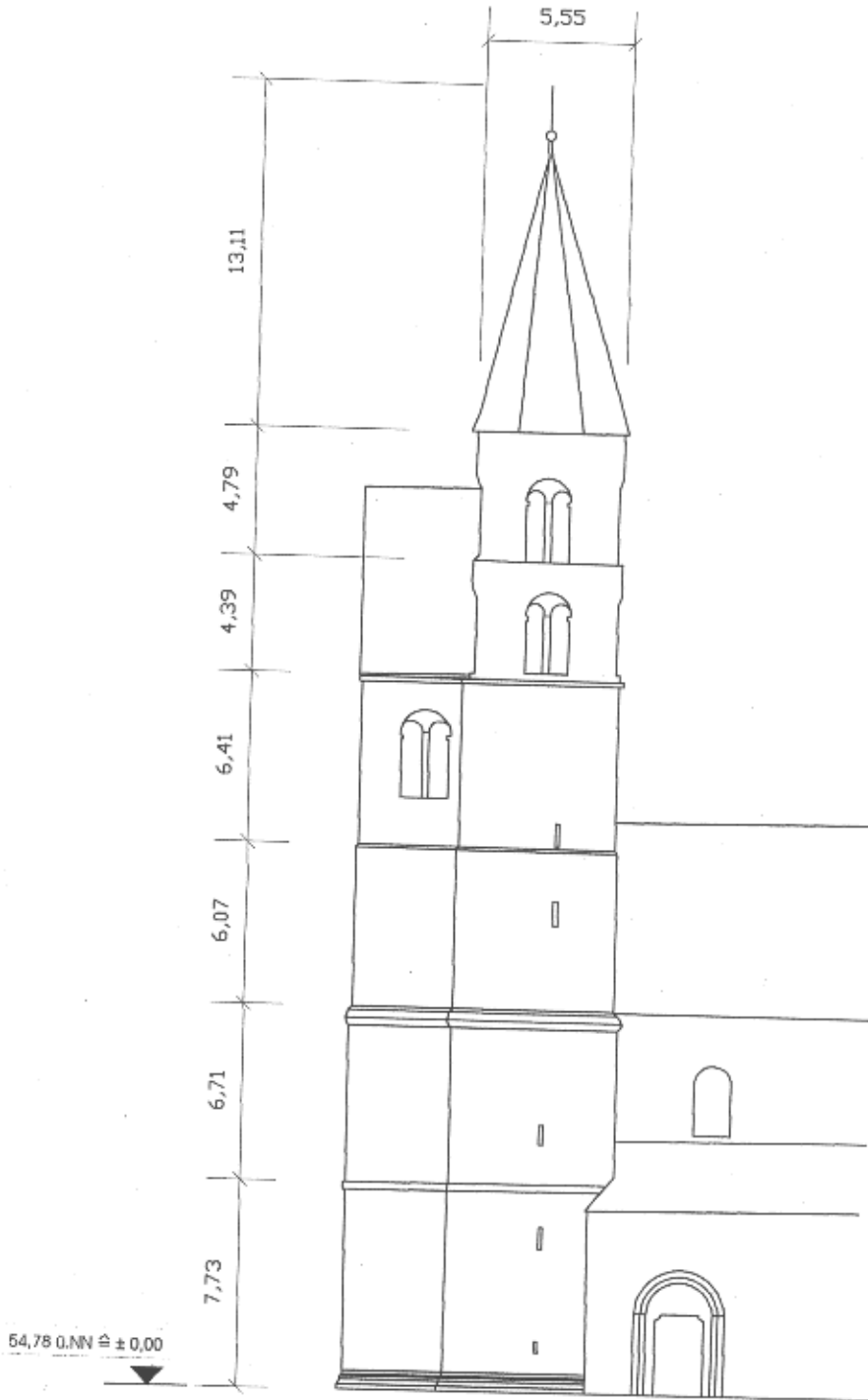

Index	Änderung	Name	Datum

HBP HLS EL ST Proj V SB Hochwasser/Status	Landeshauptstadt Magdeburg Kommunales Gebäudemanagement	Objekt: Kunstmuseum Kloster Unser Lieben Frauen Instandsetzung Westtürme	Projekt-id.-Nr.: 0000-65.4
erstellt von: Anke Schwanitz Anke Schwanitz 06120 Halle Tel: 0345/611423 Fax: 0345/612132	Darstellung: Bestand Ansicht Süd	Maßstab: 1: 200	Bl.-Nr.: 6/5
Planer / Datum: 13.02.06	Zeichnungs-Nr.:	R. Hochbauamt/Inhalt	R. Hochbauamt/Inhalt

69/1

-49.31

-49.27

Risse vernadeln
oberhalb der
Fensteröffnung

Risse vernadeln
in der Westfassade
und der Ostwand

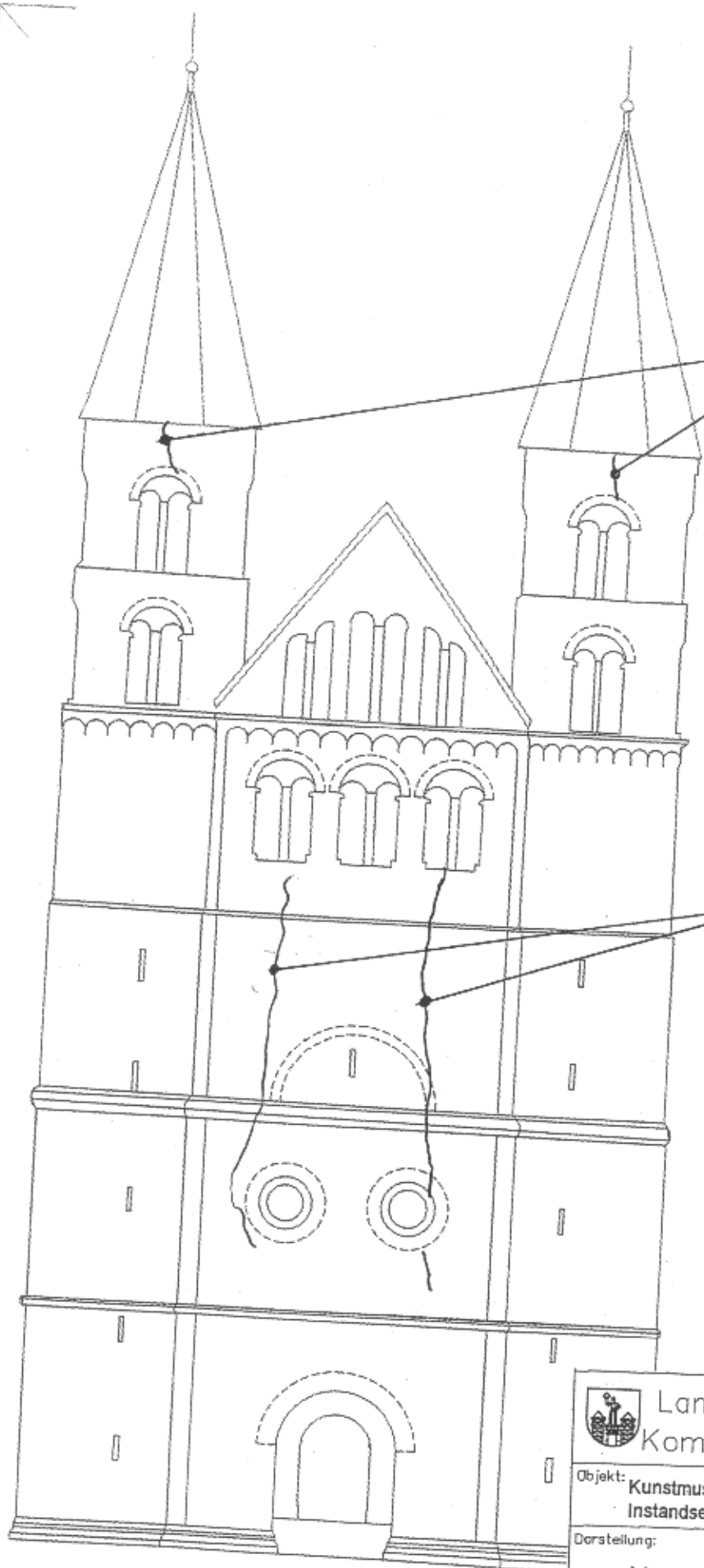

 Landeshauptstadt Magdeburg Kommunales Gebäudemanagement		
Objekt:	Kunstmuseum Kloster Unser Lieben Frauen Instandsetzung Westtürme	Projekt-Id.-Nr.:
Darstellung:	Vernadelungsplan	Maßstab: 1:100
Zeichnungs-Nr.:		Bl.-Nr.: 6/6
Nutzer/Datum:	Abt.Ltr.HB/Datum:	Abt.Ltr.HAT/Datum:
AL Hochbauamt65/Datum:		

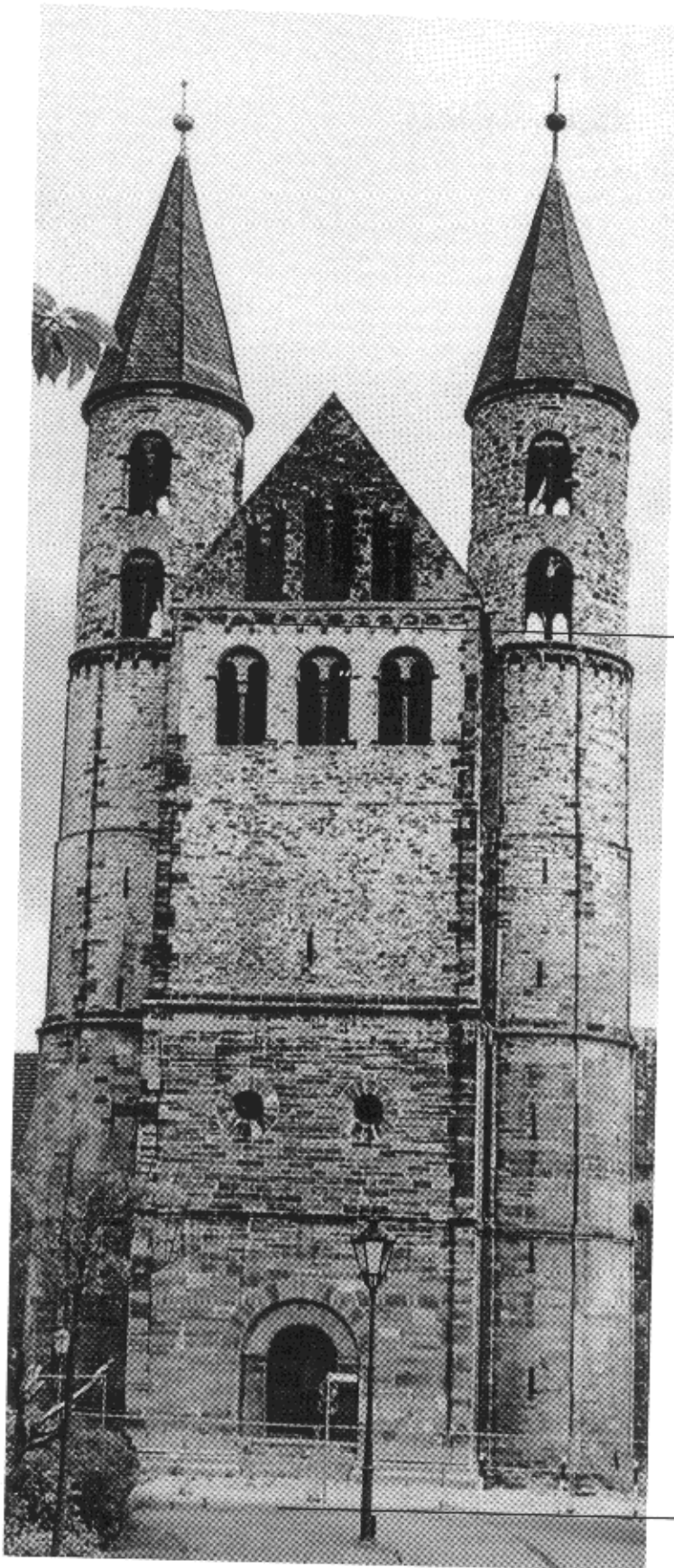

Erster Bauabschnitt -
Turmhelme, Turmschäfte bis
Rundbogenfries, Dach Zwischenbau,
Giebel Zwischenbau

Zweiter Bauabschnitt -
Turmschäfte und Zwischenbau vom
Rundbogenfries bis zum Boden

Kloster Unser Lieben Frauen - Instandsetzung Westturmgruppe
Unterteilung Bauabschnitte , Blatt Nummer 6/7

Architekturbüro Rüger, Am Birkenwäldchen 5a, 06120 Halle/Saale
Tel. 0345/5511472, Fax 0345/5400183, mail: buero-rueger@t-online.de

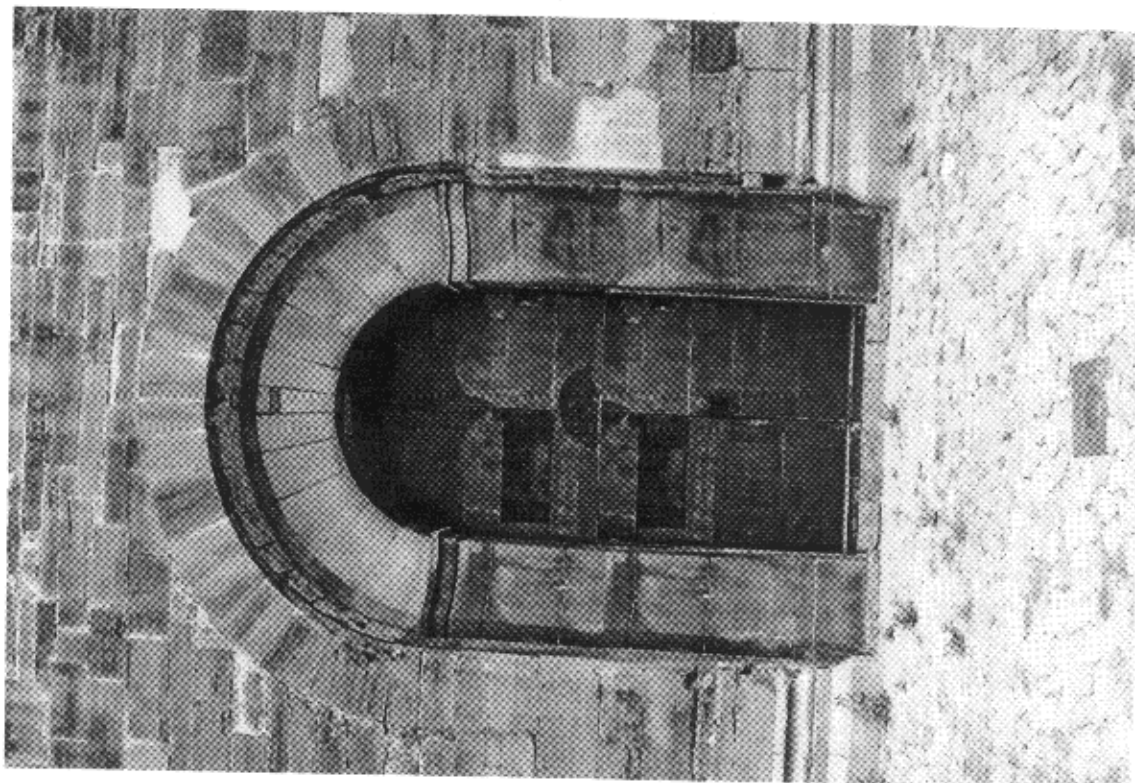

Verlängerung Barockgewände und Tür - Umgestaltungsvorschlag

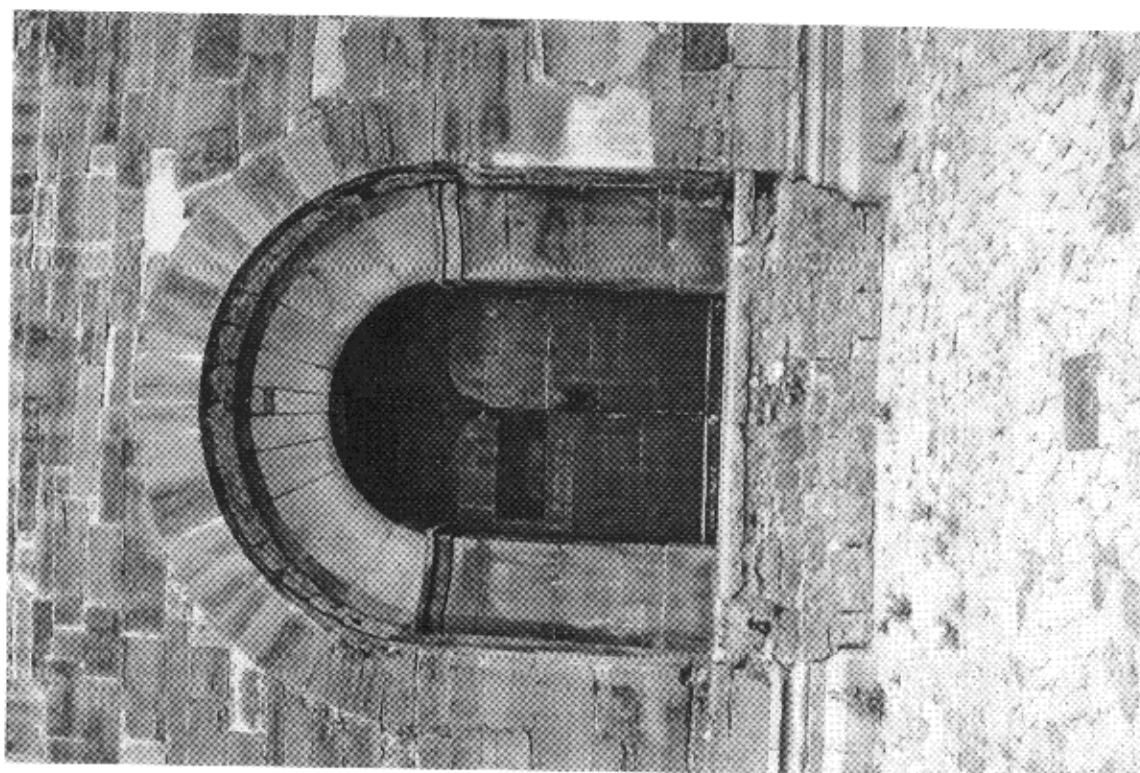

Westportal nach Absenkung auf romanisches Niveau - Bestand

Kloster Unser Lieben Frauen - Instandsetzung Westturmgruppe
Umgestaltungsvorschlag Portal , Blatt Nummer 6/8

Architekturbüro Rüger, Am Birkenwäldchen 5a, 06120 Halle/Saale
Tel. 0345/5511472, Fax 0345/5400183, mail: buero-rueger@t-online.de