

Südwest-Ansicht

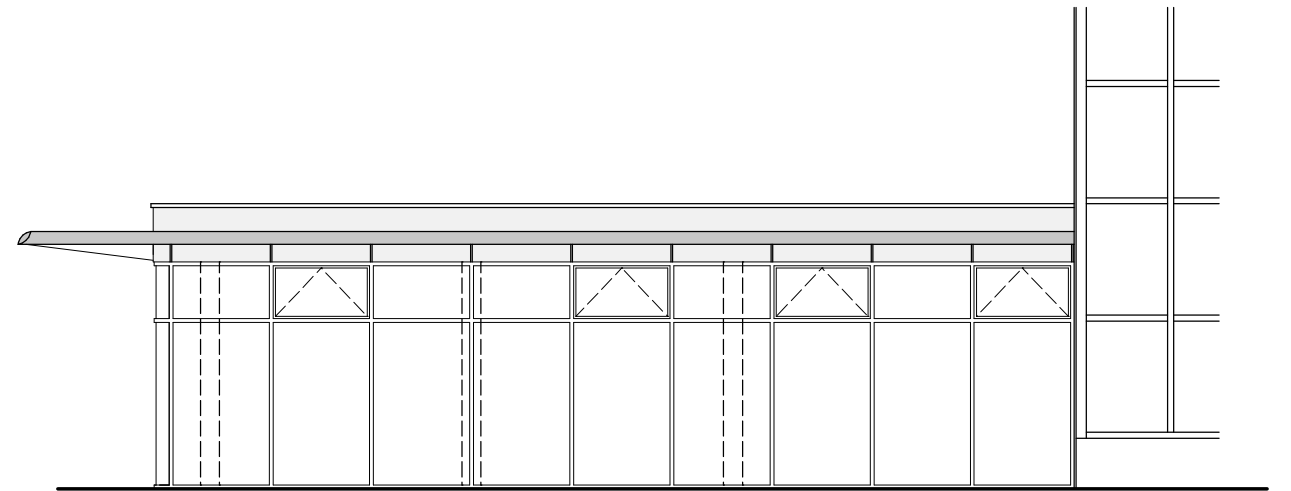

Nordost-Ansicht

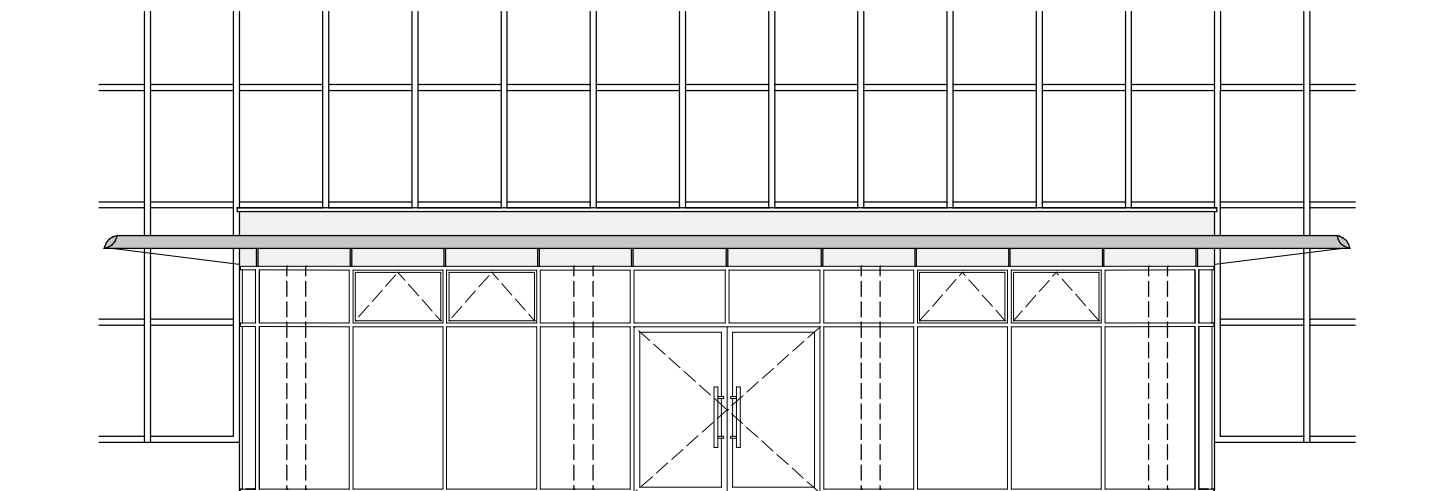

Südost-Ansicht

OKFF (alt) Palmenhaus = ± 0.00 = 51.28 m NHN 1992

a	Ganzglas-Variante gemäß Forderung der Denkmalbehörde	Happe	24.11.09
Index	Änderung	Name	Datum



Landeshauptstadt Magdeburg
Eigenbetrieb Kommunales Gebäudemanagement

HLS		
EL		
ST		
Proj.V		
	SB	EbKGm
		Datum

Objekt:	GRUSON-GEWACHSHAUSER - 1.BA Schönebecker Straße 129a, 39104 Magdeburg	Projekt-Id.-Nr.:	916 - III/2
---------	--	------------------	-------------

erstellt von:
KOSSEL, SIMON & PARTNER GbR
DIPL.-ING. DIPL.-DES.
ARCHITEKTEN UND INGENIEURE
39108 MAGDEBURG, GOETHESTRASSE 19

Darstellung:	EINGANGSBEREICH ANSICHTEN GENEHMIGUNGSPLANUNG	Maßstab:	1:100
--------------	--	----------	-------

Planer
Ho / 03.09.2009
(Signum/Datum)

Zeichnungs-Nr.:	330.00 - G - HB - 3 - 004 / 09	Bl.-Nr.:	04 a
-----------------	--------------------------------	----------	------

Tragwerksplaner/Datum:

Nutzer/Datum:	Abt.Ltr.EbKGm/Datum:	GB.Ltr.EbKGm/Datum:	Leiter EbKGm/Datum:
---------------	----------------------	---------------------	---------------------