



# Landeshauptstadt Magdeburg

Lageplan zur Einleitung des Satzungsverfahrens

Bebauungsplan Nr. 102-3.1

DS0119/10\_Anlage\_1

Bezeichnung: Oebisfelder Straße 14

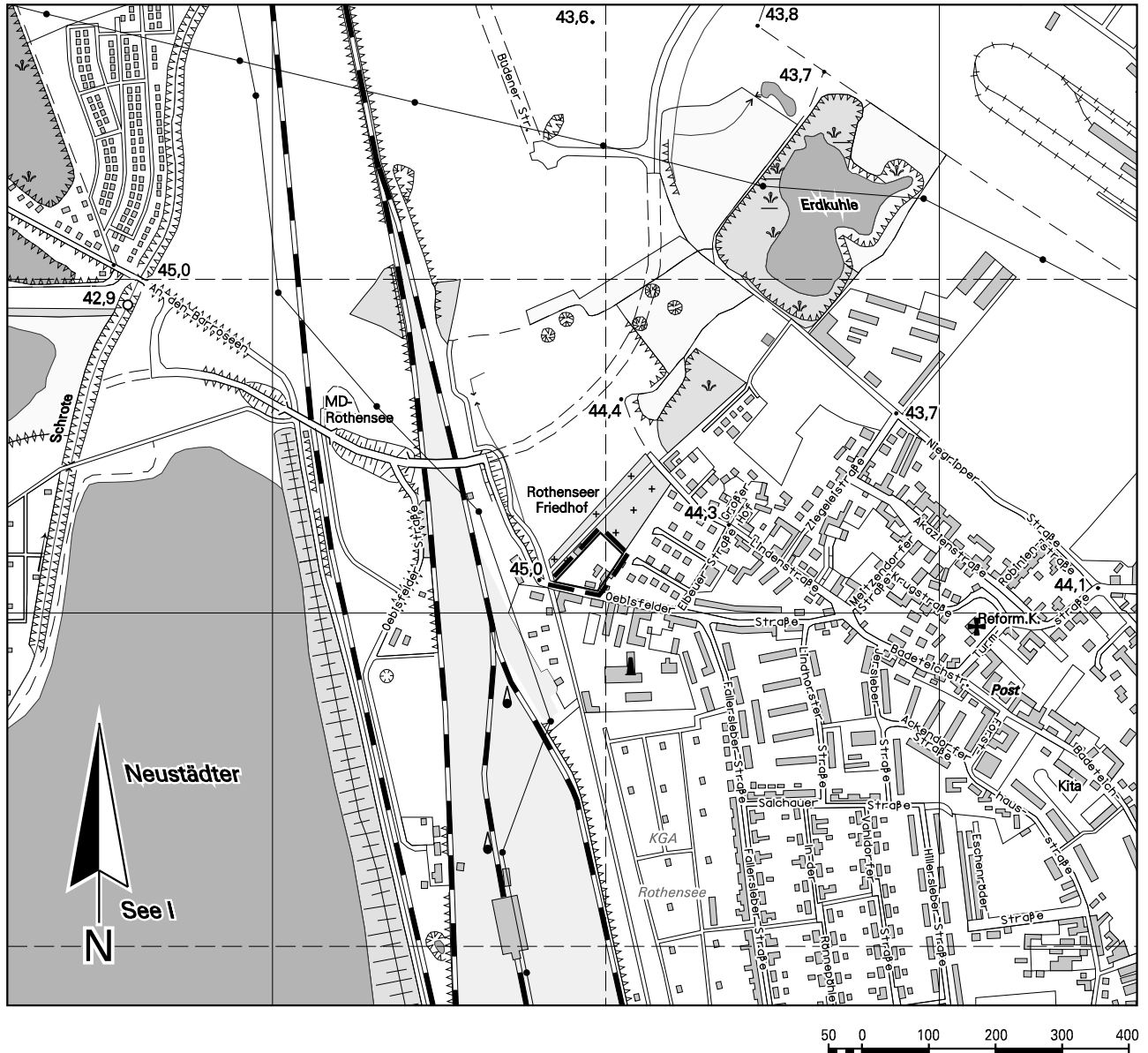

 Räumlicher Geltungsbereich des Bebauungsplanes Nr. 102-3.1 umgrenzt:

- im Norden: von der Nordseite des Flurstückes 85/6;
  - im Osten: von der Ostgrenze des Flurstückes 85/6;
  - im Süden: von der Südgrenze des Flurstückes 85/6;
  - im Westen: von der Westgrenze des Flurstückes 85/6
- (im Plangebiet liegend Flurstücke 85/6 und 85/1 der Flur 207)