

ANSICHT WEST
GEBÄUDE 5

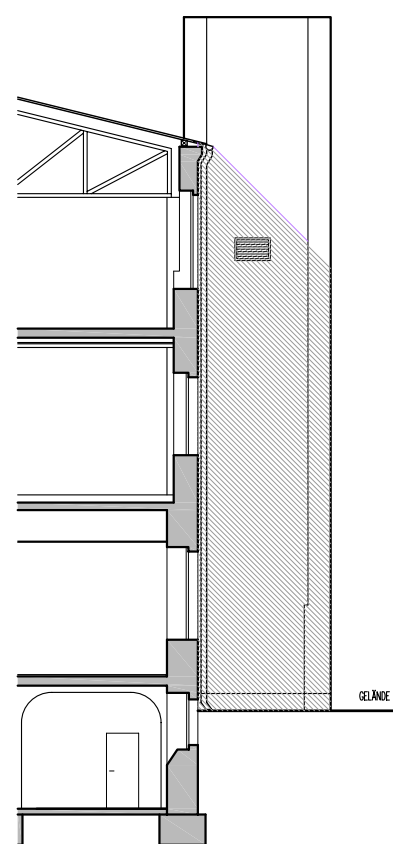

ANSICHT WEST
AUFZUG

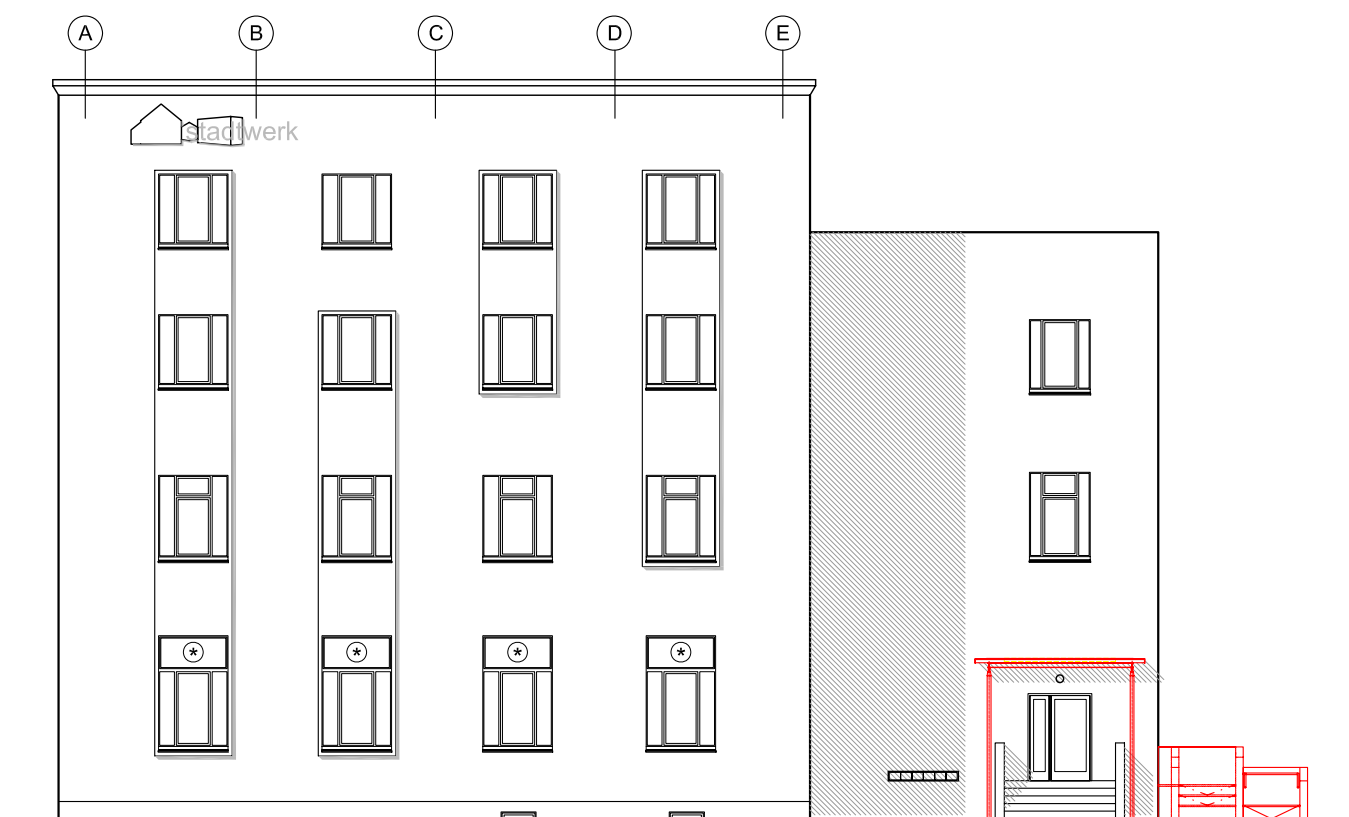

ANSICHT WEST

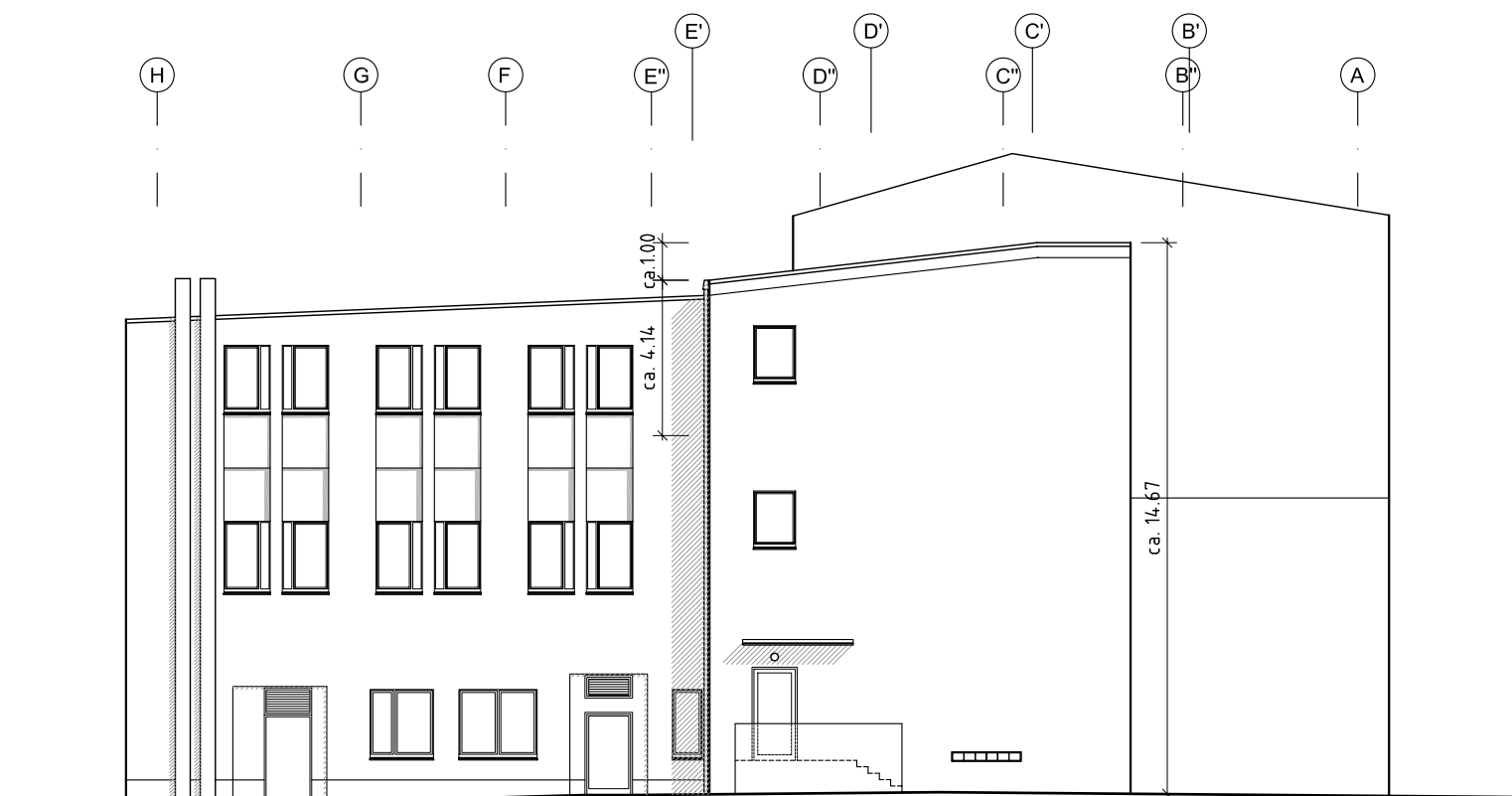

ANSICHT OST

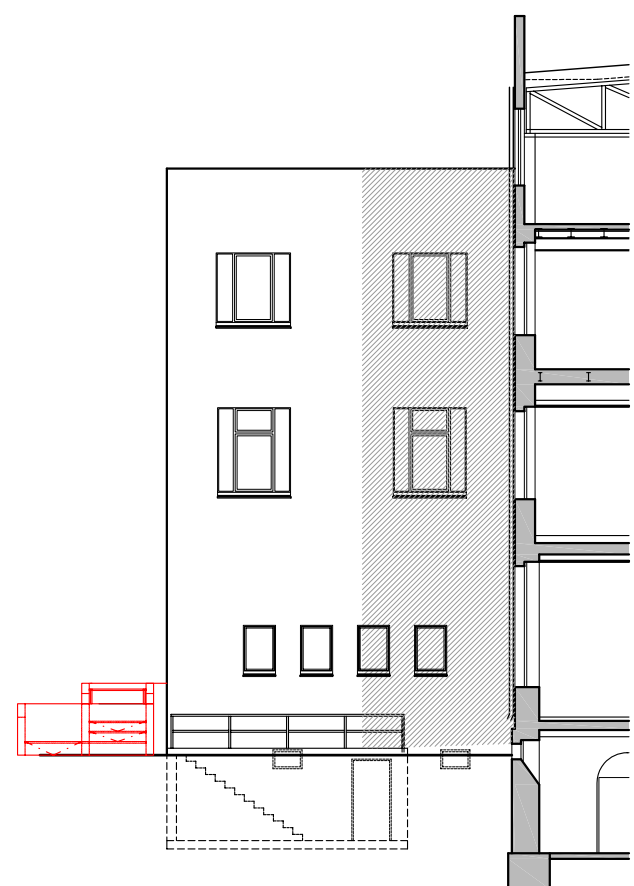

ANSICHT OST
TREPPENHAUS GEBÄUDE 1

⊛ OBERLICHT-PANEEL AUSTAUSCHEN GEGEN FESTVERGLASUNG

ALLGEMEINGÜLTIGE HINWEISE

- ABRISS
- NEU
- ⊙ OKFF OBERKANTE FERTIGFUSZBODEN
- ⊙ OKRD OBERKANTE ROHDECKE
- ▽ AUSBAUORDINATE
- UK 2.26 HÖHENANGABEN BEZIEHEN SICH AUF OKFF (Z.B. BRH, TÜRHÖHEN)
- UK + 0.20 HÖHENANGABEN BEZIEHEN SICH AUF DIE NULLORDINATE ±0.00
- EBENENVERSPRÜNGE, MATERIALWECHSEL, BAUTEILLINIEN UNTERHALB ODER HINTER DER SCHNITTEBENE
- - - - - EBENENVERSPRÜNGE, MATERIALWECHSEL, BAUTEILLINIEN OBERHALB ODER VOR DER SCHNITTEBENE

ÜBERSICHT

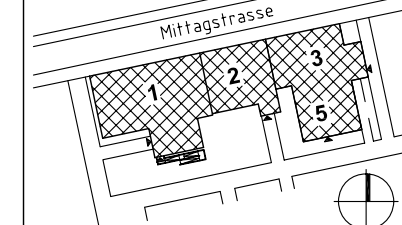

| INDEX | ÄNDERUNGEN / ERGÄNZUNGEN | NAME | DATUM |
|-------|--------------------------|------|-------|
| | | | |
| | | | |
| | | | |
| | | | |
| | | | |
| | | | |
| | | | |
| | | | |
| | | | |
| | | | |
| | | | |
| | | | |
| | | | |
| | | | |
| | | | |
| | | | |
| | | | |
| | | | |
| | | | |
| | | | |
| | | | |
| | | | |
| | | | |
| | | | |
| | | | |
| | | | |
| | | | |
| | | | |
| | | | |

| | |
|---|-------|
| HBP | |
| HLS | |
| EL | |
| ST | |
| Proj.V | |
| | |
| | |
| Bearbeiter | Datum |
| erstellt von: | |
| WERNECKE & JAHN ARCHITEKTEN Zur Viehbörse 1, 39108 Magdeburg Tel./Fax: (0391) 72 33 550 / -552 (Signum) | |
| Planer/Datum: | |
| Tragwerksplaner/Datum: | |

**Eigenbetrieb Kommunales Gebäudemanagement
Magdeburg**
 Gerhart-Hauptmann-Str. 24-26, 39108 Magdeburg

| | | | |
|-----------------|--|--------------------|-----------|
| Objekt: | Umbau Gebäude zum Stadtarchiv Mittagstrasse 16, 39124 Magdeburg | Projekt-Id-Nr.: | 964-III/1 |
| Darstellung: | Ansichten 2 Entwurfsplanung | Maßstab: | 1 : 200 |
| | | Bl.Nr.: | 07 |
| Zeichnungs-Nr.: | 314.01 - 01 - E - HB - 3 - 006 / 10 | Bauherr/AG/ Datum: | |
| Nutzer/Datum: | | Abt.Lfr.HB/Datum: | |
| | | Abt.Lfr.HAT/Datum: | |