Landeshauptstadt Magdeburg

Stadtplanungsamt

Datum: 26.01.2016
Bearbeiter: Katja Wöbse

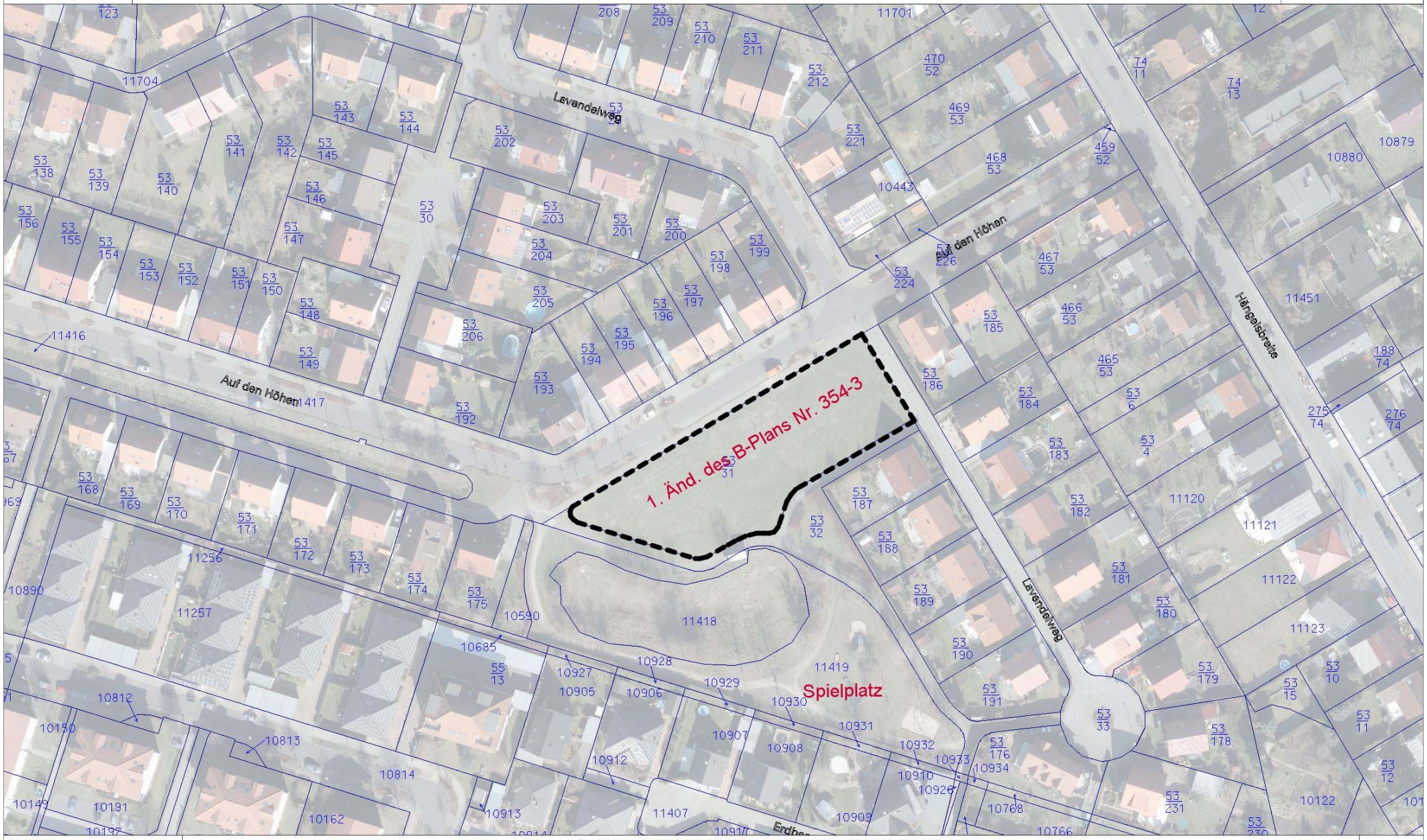

M 1 : 1000

0 10 20 30 m
1cm = 10 m

1. Änd. B-Plan Nr. 354-3 "Auf den Höhen" Lageplan + Standort des nächstgelegenen Spielplatzes