

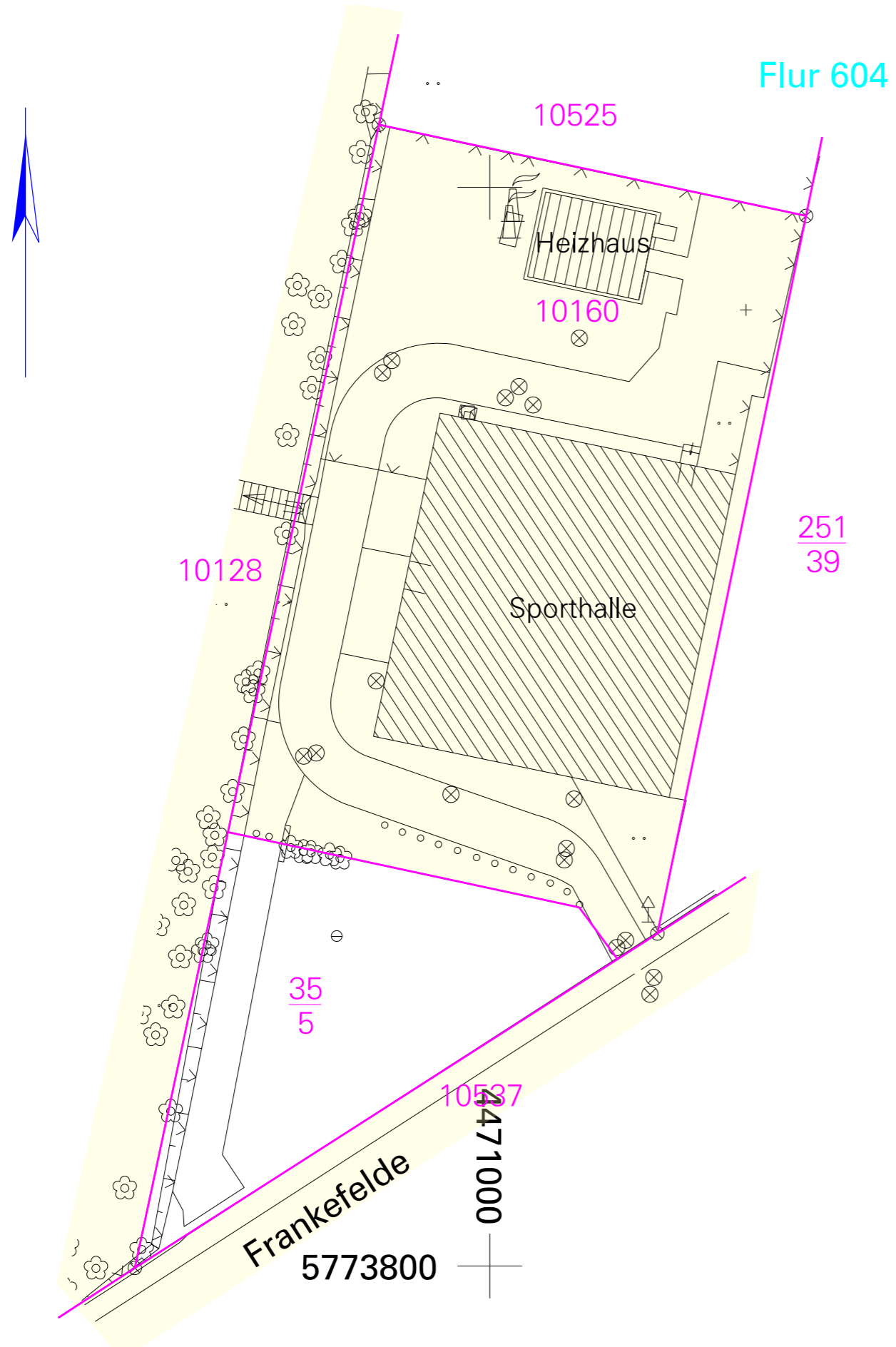

I:\Daten\ZEICHARCHICAD\B500\B547-01\lph\_3\05-04-2016\pln/27.06.2016

Diese Zeichnung ist nach Urheberrecht unser Eigentum. Ohne unsere Zustimmung darf sie weder vervielfältigt noch dritten Personen zugänglich gemacht oder in anderer Weise missbräuchlich verwendet werden.



[ALK / 08/2015] © LVermGeo LSA  
 (www.lvermgeo.sachsen-anhalt.de)  
 A18/1-10159/09  
 Es gelten die Erläuterungen zum Auszug aus dem Liegenschaftskataster des Landesamtes für Vermessung und Geoinformation Sachsen-Anhalt. Differenzen zwischen Liegenschaften und Topographie sind möglich. Sie sind ggf. durch örtliche Vermessungen zu klären.

Schotterdecke <small>(Splitt, Recycling)</small>	SD
Kies	Kies / Ki
Mosaikpflaster	Mo
Kleinpflaster	KP
Findlings-, Kopfsteinpflaster	FP
Großpflaster	GP
Blaubasalt	BS
Natursteinplatten	NP
Betonsteinpflaster <small>(Verbundpfl., Knochenpfl.)</small>	BP
Plattenbeton	PB
Straßenbeton	SB
Rasengitter(steine)	RG
Bitumen	BB
Blindenleitstein	BL
Gummi	Gummi / Gu
Holz	Holz / Hz
Metall-Gitter	Gitter / Gi

Index		Änderung		Name	Datum
HBP		26.05.2016			
HLS					
EL					
ST					
Proj. V					
SB EB KGM		Datum			
erstellt von		B547-01			
<b>PLANUNGSRING</b> ARCHITEKTEN + INGENIEURE GMBH BOTHE · KOWALSKY · SUROWY 38855 Wernigerode Dornbergsweg 22 03943/5485-0 www.planungsring-wr.de		 Landeshauptstadt Magdeburg Eigenbetrieb Kommunales Gebäudemanagement		Objekt: <b>Sanierung 1-Feld-Sporthalle                  Frankenfelde 32, 39116 Magdeburg</b> Projekt-Id.-Nr.: 1118 - III/1	
Planer/Datum:		Zeichnungs-Nr.: <b>175.00-02-E-HB-1-006/16</b>		Maßstab: 1:500 Bl.Nr.:	
Tragwerksplaner/Datum:		Nutzer/Datum:		GB.Ltr. EB KGM/Datum:	
				Betriebslfr. EB KGM/Datum:	

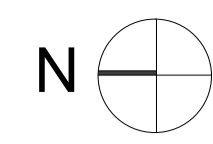

Legende:

- OK Fertigfußboden
- OK Rohfußboden

- Wände, Bestand (Geschossdecken)
- Abbruch
- Mauerwerk, neu

- OK Oberkante
- AK Außenkante
- UK Unterkante
- OKF Oberkante Fundament
- UKF Unterkante Fundament
- OKG Oberkante Gelände
- BRH Brüstungshöhe
- OK FFB OK Fertigfußboden
- OK RFB OK Rohfußboden
- UK UZ Unterzug
- RR Regenfallrohr
- FE Fußbodeneinlauf

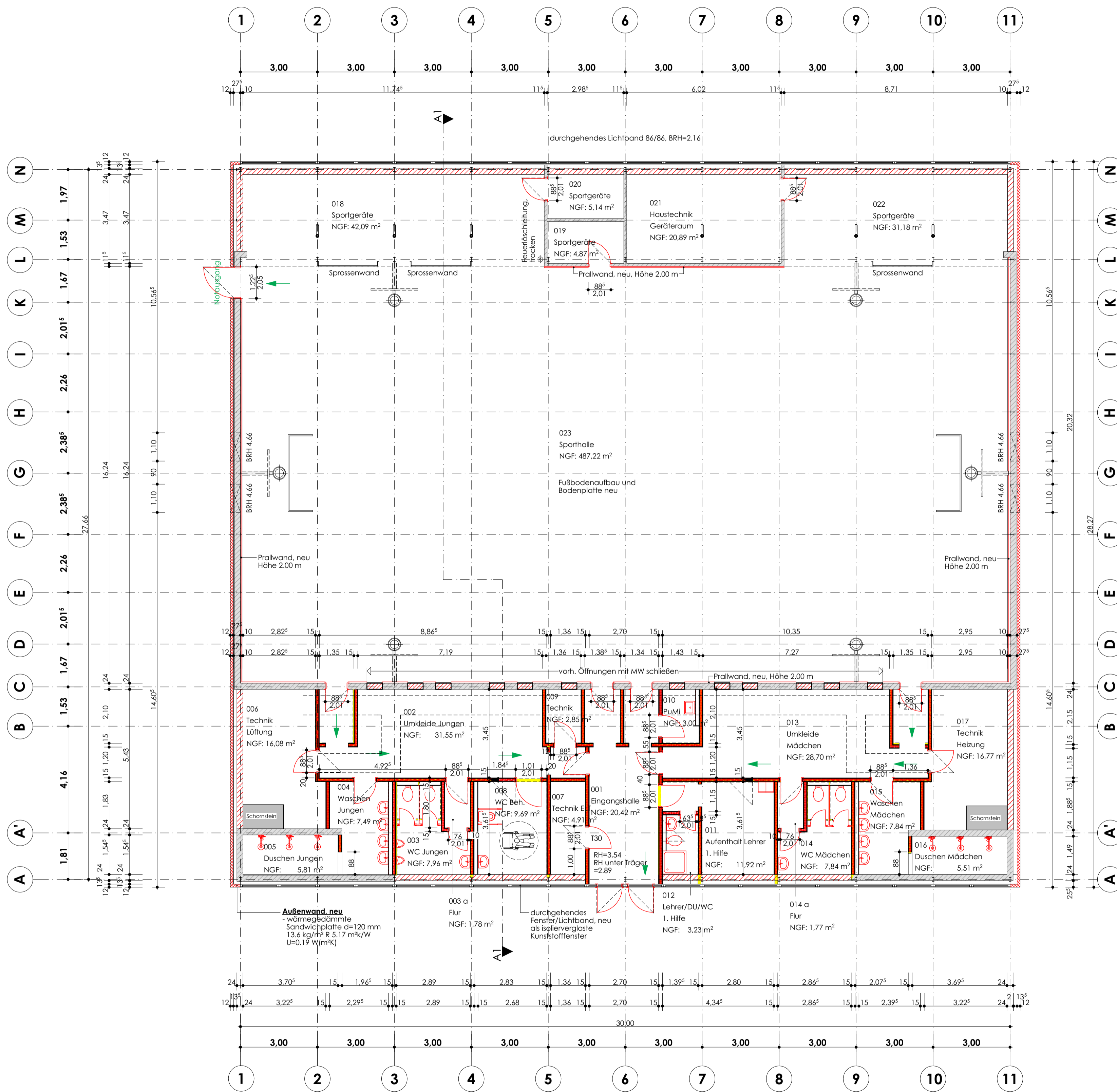
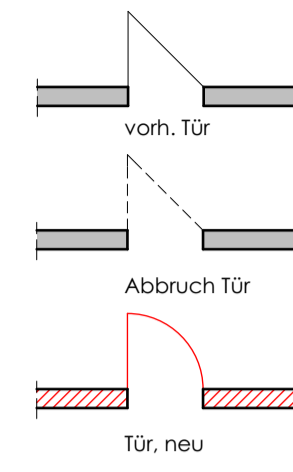

I:\Daten\TECHARCHCAD\8000\8547\01\_LPH\_3\05.04.2016.ppt\07.06.2016

Diese Zeichnung ist nach Maßstab und Inhalt Eigentum. Ohne unsere Zustimmung darf sie weder vervielfältigt noch stillen. Personen, die nicht als Zeichner oder Bearbeiter in dieser Weise ausdrücklich gekennzeichnet sind, sind nicht beauftragt.

HBP		26.05.2016		Index		Änderung		Name		Datum	
HLS											
ES											
ST											
Proj. V											
erstellt von		SB EB KGM		Datum		Objekt:		Sanierung 1-Feld-Sporthalle		Projekt-id.-Nr.	
								Frankenfelde 32, 39116 Magdeburg		1118 - III/1	
• PLANUNGSRING		ARCHITECTEN + INGENIEURE GMBH		BOHNE - KOWALSKY - SUROWY		Darstellung:		Grundriss (Entwurf)		Maßstab:	
3855 Wannigende Domburgweg 22		03943/448-0 www.planungsring-wr.de								1:100	
Planer/Datum:				Zeichnungs-Nr.:		175.00-02-E-HB-2-012/16				BLN.:	
Tragwerksplaner/Datum:				Nutzer/Datum:				G&Ltr. EB KGM/Datum:		Betriebsstr. EB KGM/Datum:	

Westansicht

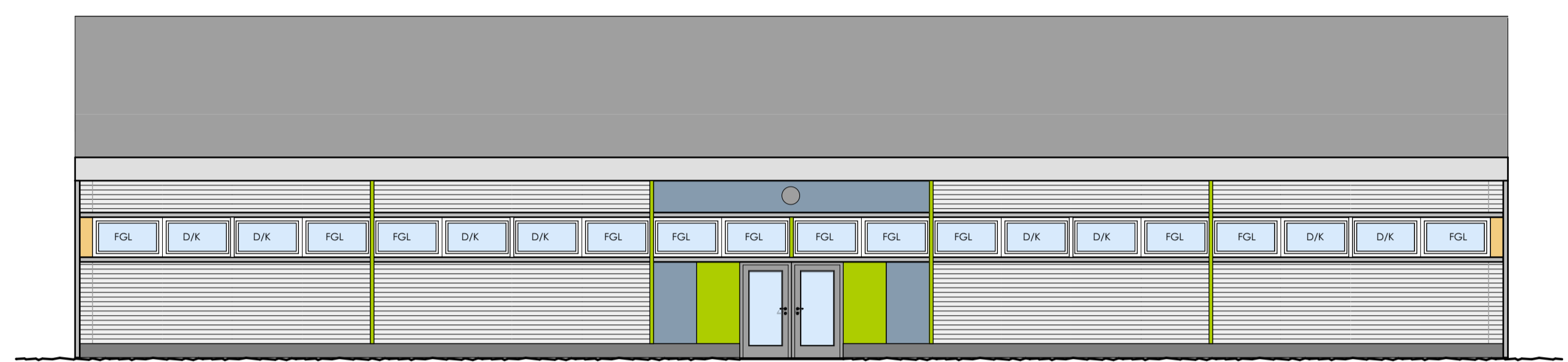

Südsicht

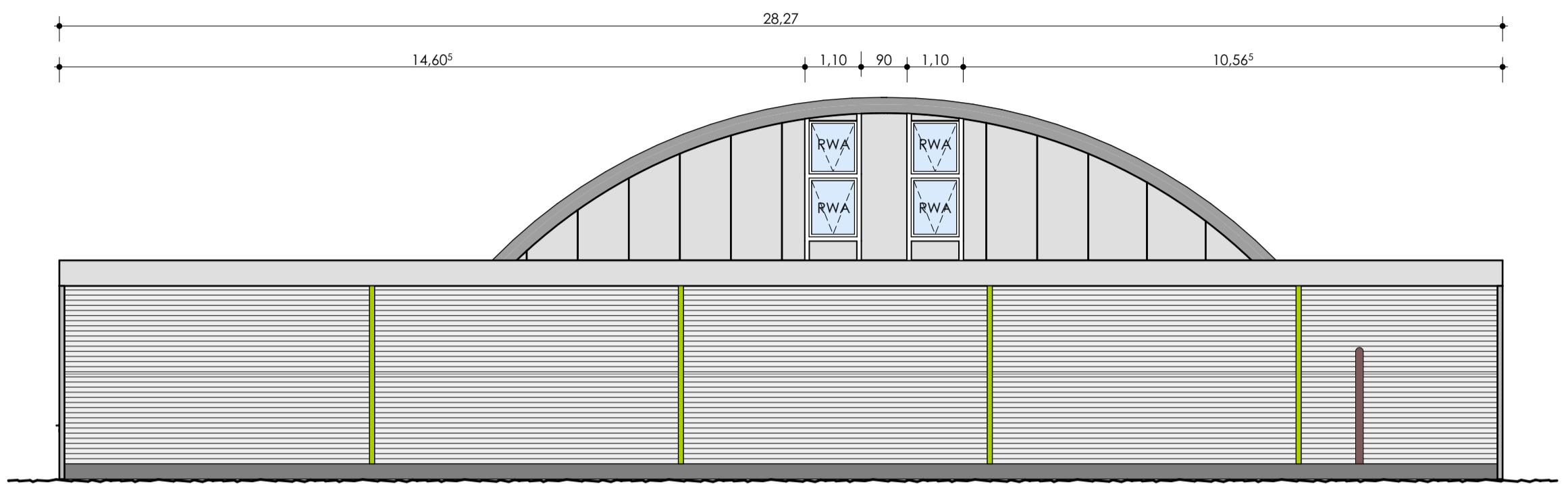

Ostansicht

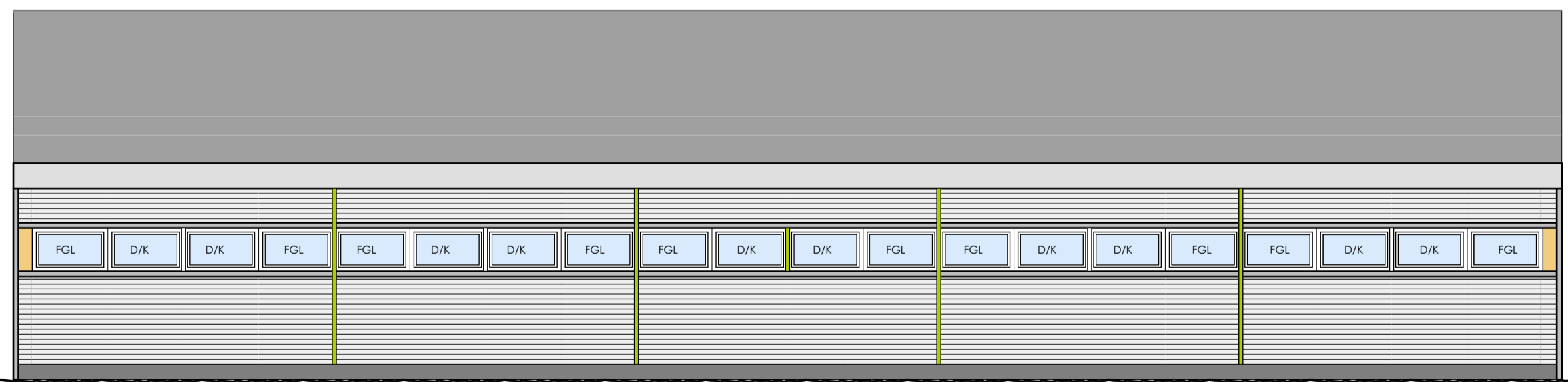

Noransicht

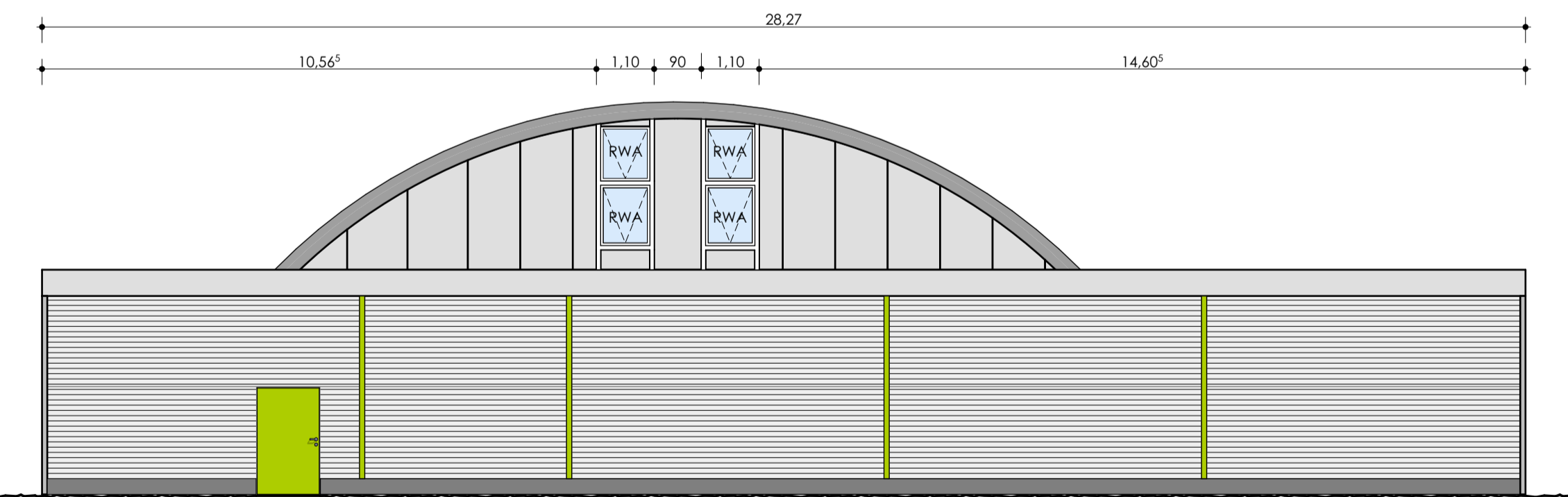

**Legende Farben:**

- grün
- taubenblau
- goldgelb
- hellgrau
- 

I:\Daten\VECHACH\CAD\B300\B347-01\p1\_3\05-04-2016.pst/27.06.2016

Diese Zeichnung ist nach Urheberrecht unter Eigentum. Ohne unsere Zustimmung darf sie weder vervielfältigt noch Dritten Personen zugänglich gemacht oder in anderer Weise missbräuchlich verwendet werden.

HBP		26.05.2016		Index		Änderung		Name		Datum	
HLS											
EL											
ST											
Proj. V											
erstellt von		SB EB KGM		Datum		Objekt:		Sanierung 1-Feld-Sporthalle		Projekt-Id.-Nr.	
				B547-01				Frankfelde 32, 39116 Magdeburg		1118 - III/1	
PLANUNGSRING		ARCHITECTEN + INGENIEURE GMBH		Darstellung:		Ansichten (Entwurf)		Maßstab:		1:100	
		BOTHE · KOWALSKY · SUROWY						Bl.Nr.:			
		38855 Wernigerode Dornbergsweg 22						Betriebslfr. EB KGM/Datum:			
		03943/5485-0 www.planungsring-wr.de									
Planer/Datum:				Zeichnungs-Nr.:		175.00-02-E-HB-3-004/16					
Tragwerksplaner/Datum:				Nutzer/Datum:		GB.Lfr. EB KGM/Datum:					

Legende:

- OK Fertigfußboden
- OK Rohfußboden
- Wände, Bestand (Geschossdecken)
- Abbruch
- Mauerwerk, neu

- OK Oberkante
- AK Außenkante
- UK Unterkante
- OKF Oberkante Fundament
- UKF Unterkante Fundament
- OKG Oberkante Gelände
- BRH Brüstungshöhe
- OK FFB OK Fertigfußboden
- OK RFB OK Rohfußboden
- UK UZ UK Unterzug
- RR Regenfallrohr
- FE Fußbodeneinlauf

I:\Daten\ZEICHNARCH\CAD\B5001\B547-01\lph\_3\05-04-2016.pln/27.06.2016

Diese Zeichnung ist nach Urheberrecht unser Eigentum. Ohne unsere Zustimmung darf sie weder vervielfältigt noch Dritten Personen zugänglich gemacht oder in anderer Weise missbräuchlich verwendet werden.

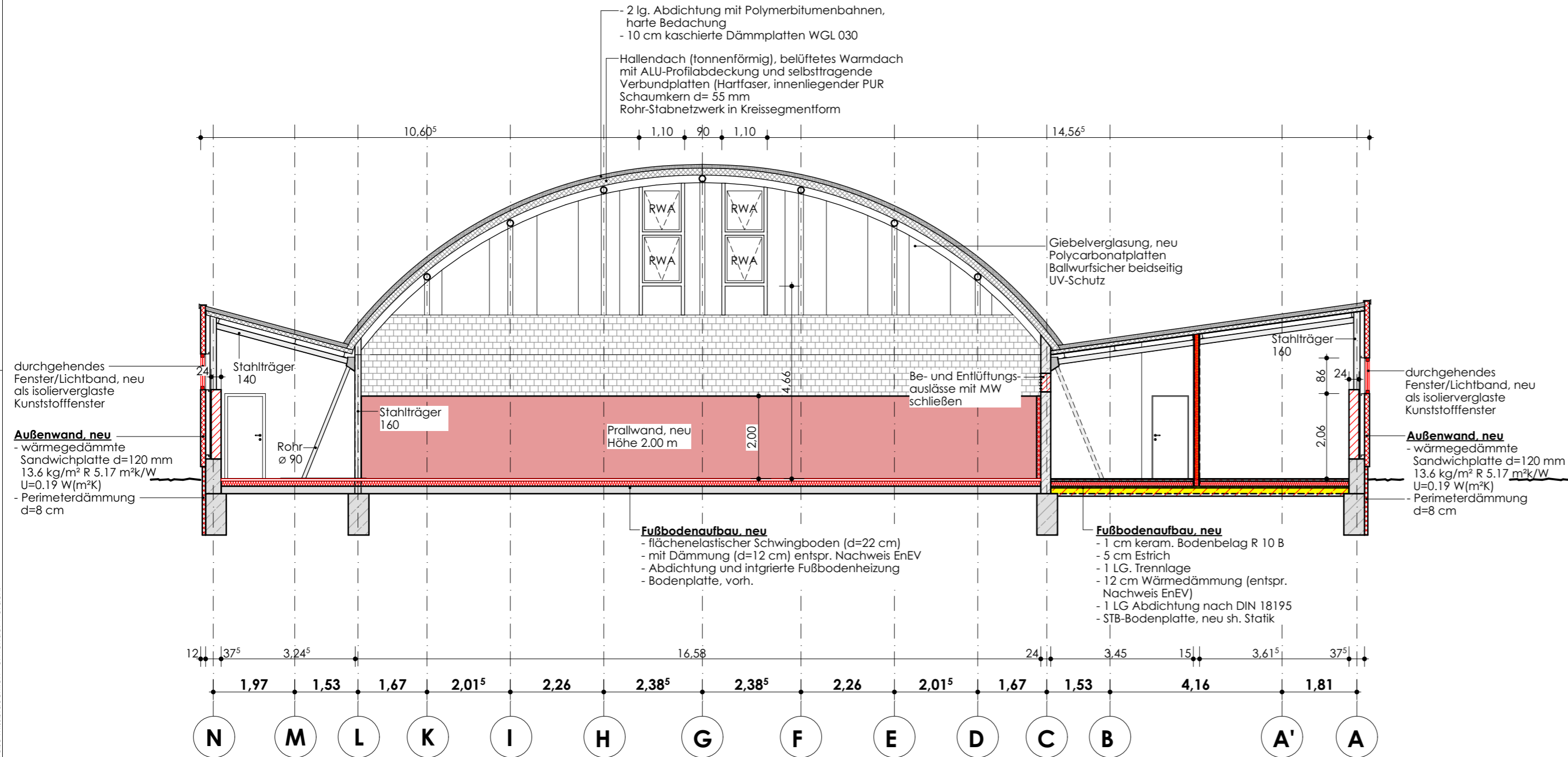

Index		Änderung		Name		Datum		
HBP	26.05.2016	 <p><b>Landeshauptstadt Magdeburg Eigenbetrieb Kommunales Gebäudemanagement</b></p>				Objekt:	Sanierung 1-Feld-Sporthalle Frankfelde 32, 39116 Magdeburg	Projekt-Id.-Nr. 1118 - III/1
HLS						Darstellung:		Maßstab: 1:100
EL								Bl.Nr.:
ST								Betriebsstr. EB KGM/Datum:
Proj. V								
SB EB KGM Datum B547-01		erstellt von		PLANUNGSRING ARCHITECTEN + INGENIEURE GMBH BOTHE · KOWALSKY · SUROWY 38855 Wernigerode Dornbergsweg 22 03943/5485-0 www.planungsring-wr.de		Planner/Datum:		Zeichnungs-Nr.: 175.00-02-E-HB-4-006/16
Tragwerksplaner/Datum:		Nutzer/Datum:		GB.Lfr. EB KGM/Datum:				