

# Landeshauptstadt Magdeburg

Lageplan zur Satzung der 1. Änderung

Bebauungsplan Nr. 348 - 1

DS0316/16 Anlage 1

Bezeichnung: Salbker Chaussee Südseite

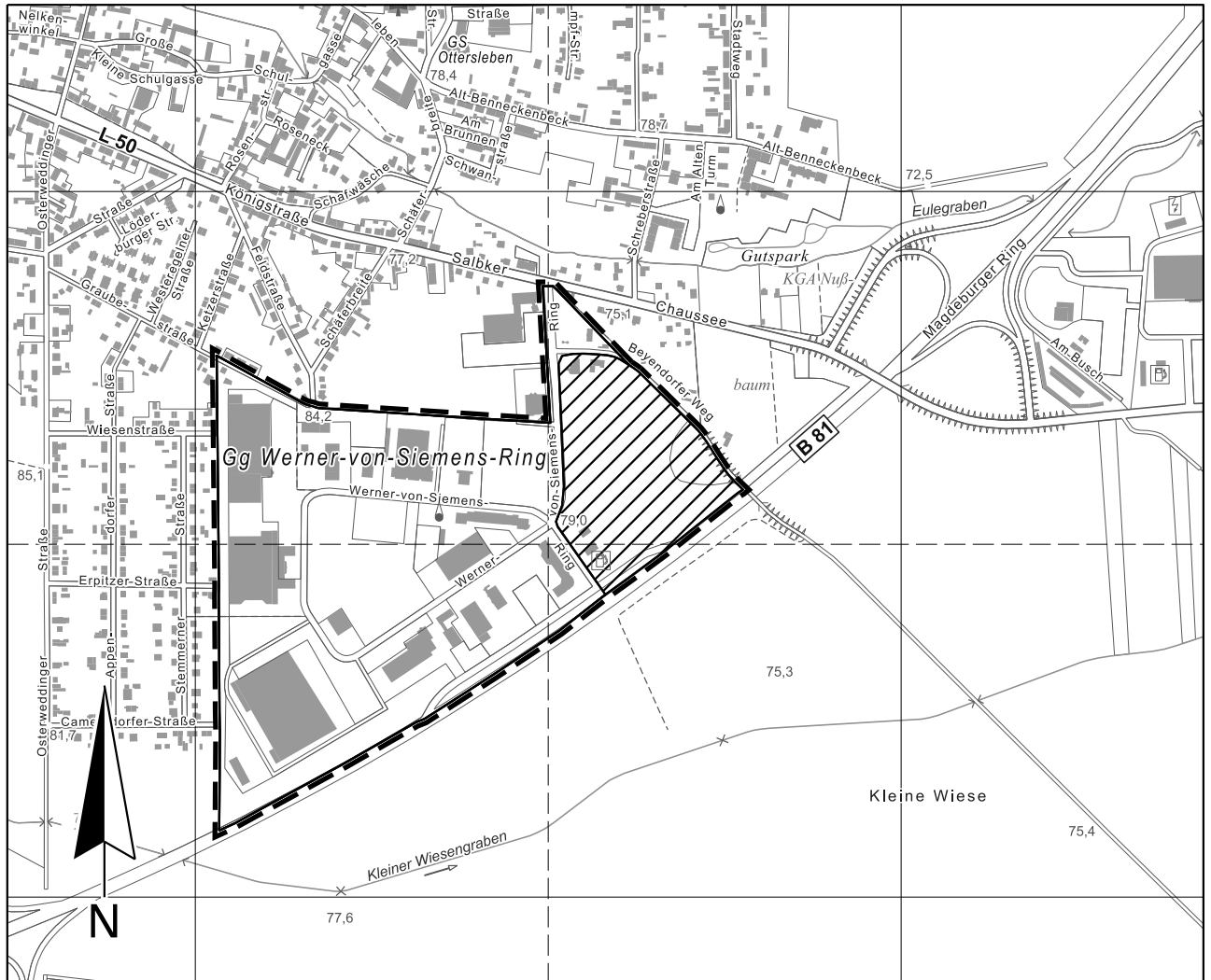

50 0 100 200 300 400

Ausschnitt aus der topographischen Stadtkarte M 1:10 000

Stand des Stadtkartenauszugs: 03/2015

 Räumlicher Geltungsbereich des rechtsverbindlichen Bebauungsplanes Nr. 348-1

 Teilbereich der 1. Änderung umgrenzt:

- im Norden: durch die Südgrenze der Straße Beyendorfer Weg,
- im Osten: durch die Ostgrenze des Bebauungsplanes Nr. 348-1 "Salbker Chaussee Südseite",
- im Süden: durch die Südgrenze des Bebauungsplanes Nr. 348-1,
- im Westen: durch die Westgrenzen des Werner-von-Siemens-Rings, die Nordgrenze (teilweise) und Westgrenze des Flurstücks 137/11 (Flur 615) und die Westgrenze des Flurstücks 137/13 (Flur 615), letztere geradlinig nach Süden verlängert.