

DS0306/17 Anlage 1

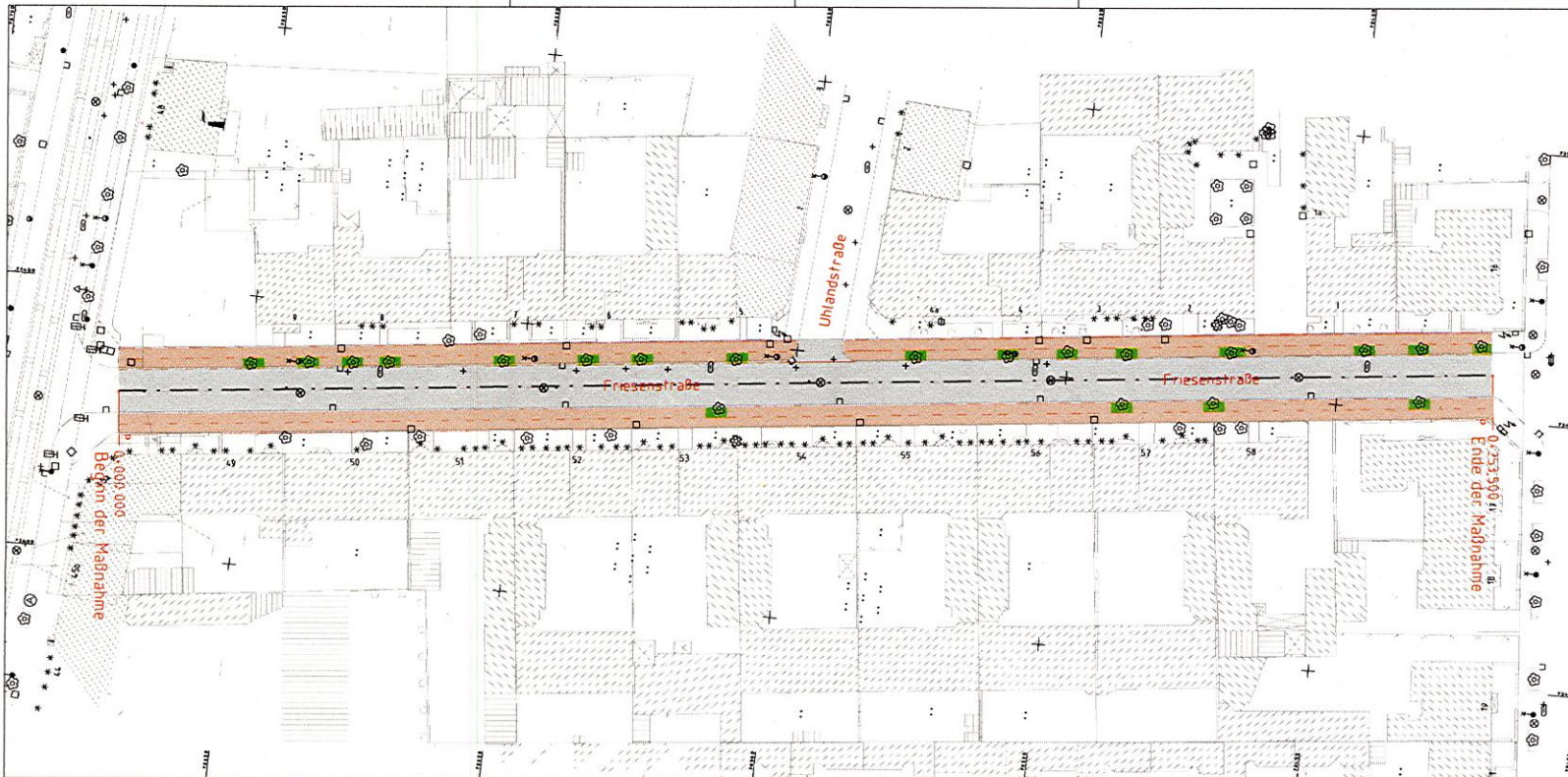

LEGENDE

- Fahrbahn
- Radweg
- Gehweg
- angrenzende Grünfläche
- Zufahrten
- Gasse
- Fahrbahnquerneigung
- Einlauf vorh.
- Einlauf neu

	Landeshauptstadt Magdeburg Der Oberbürgermeister Stadtvermessungsamt/Tiefbauamt	Anlage: 7 Blatt Nr.: 1
	Objekt: Friesenstraße Lageplan	
Art der Messung: Grenzmittlung (IL Kat.)	gemessen: bearbeitet: 06.07.17 geprüft:	Maßstab: 1500 Höhensystem: NN (1992) Lagestatus: 150
Datei: LPL0000301PLT		