



Landeshauptstadt Magdeburg

Lageplan zur 3. Änderung im Teilbereich und Erweiterung
des Geltungsbereichs

Bebauungsplan Nr. 103 - 1

DS0568/17 Anlage 1

Bezeichnung: August-Bebel-Damm Westseite

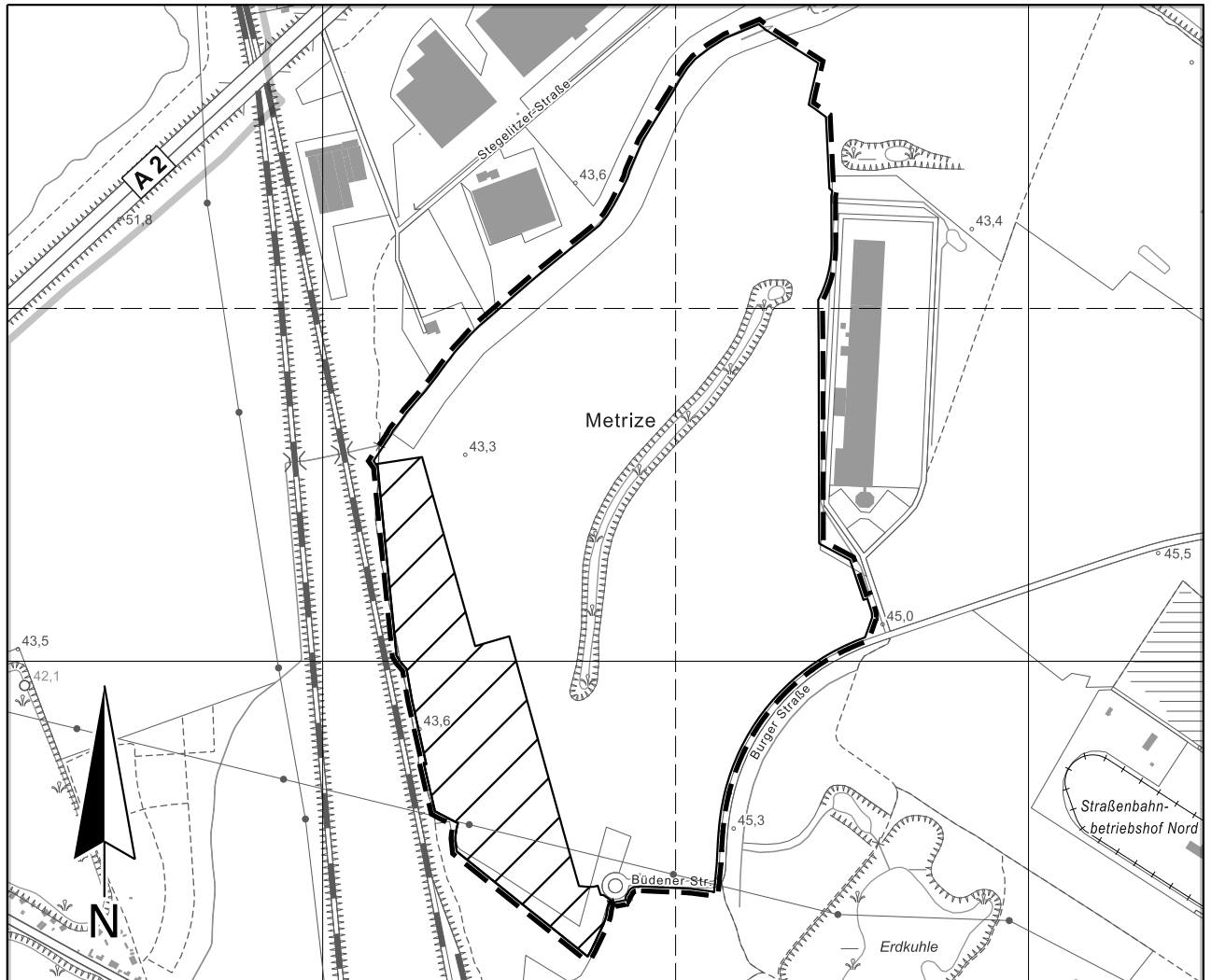

Erweiterung des Räumlichen
Geltungsbereichs



Räumlicher Geltungsbereich der 3. Änderung im Teilbereich zum Bebauungsplan
Nr. 103-1 umgrenzt:

Ausschnitt aus der topographischen Stadtkarte M 1:10 000

Stand des Stadtkartenauszugs: 12/2017

- Im Nordwesten und Norden: vom Verlauf der Schrote (Nordwestgrenze der Flurstücke 163, 164, 165, 166, 167, 168, 169, 170, 171, 172, 173, 174, 175), von der Nordostgrenze des Flurstücks 136 und deren nordwestlicher Verlängerung (alle Flurstücke Flur 203);
- Im Osten: von der Ostgrenze der Flurstücke 136, 135 (Flur 203), von der Nordost- und Ostgrenze des Flurstücks 144/66, der Nordost- und Ostgrenze des Flurstücks 10391, 10396, 10392, 10399, 10401, 10409, 10411, 10413, 10415, 10417, 10419, 10421, 10423, 10425, 10446 (alle Flurstücke Flur 204), weiter von der Nordwestgrenze der Bürger Straße (Gehbahnhinterkante);
- Im Süden: von der Südgrenze der Büdener Straße und dem diese Straße westlich beendenden Kreisverkehrs, weiter von der Südostgrenze des Flurstücks 10233, von der Südwestgrenze des Flurstücks 282/17 (beide Flurstücke Flur 207) und der südöstlichen Verlängerung dieser Grenze;
- Im Westen: von der Westgrenze der Flurstücke 282/17 und 281/17 (beide Flurstücke Flur 207), weiter von der Ostgrenze des Flurstücks 322/81 (Flur 203).