

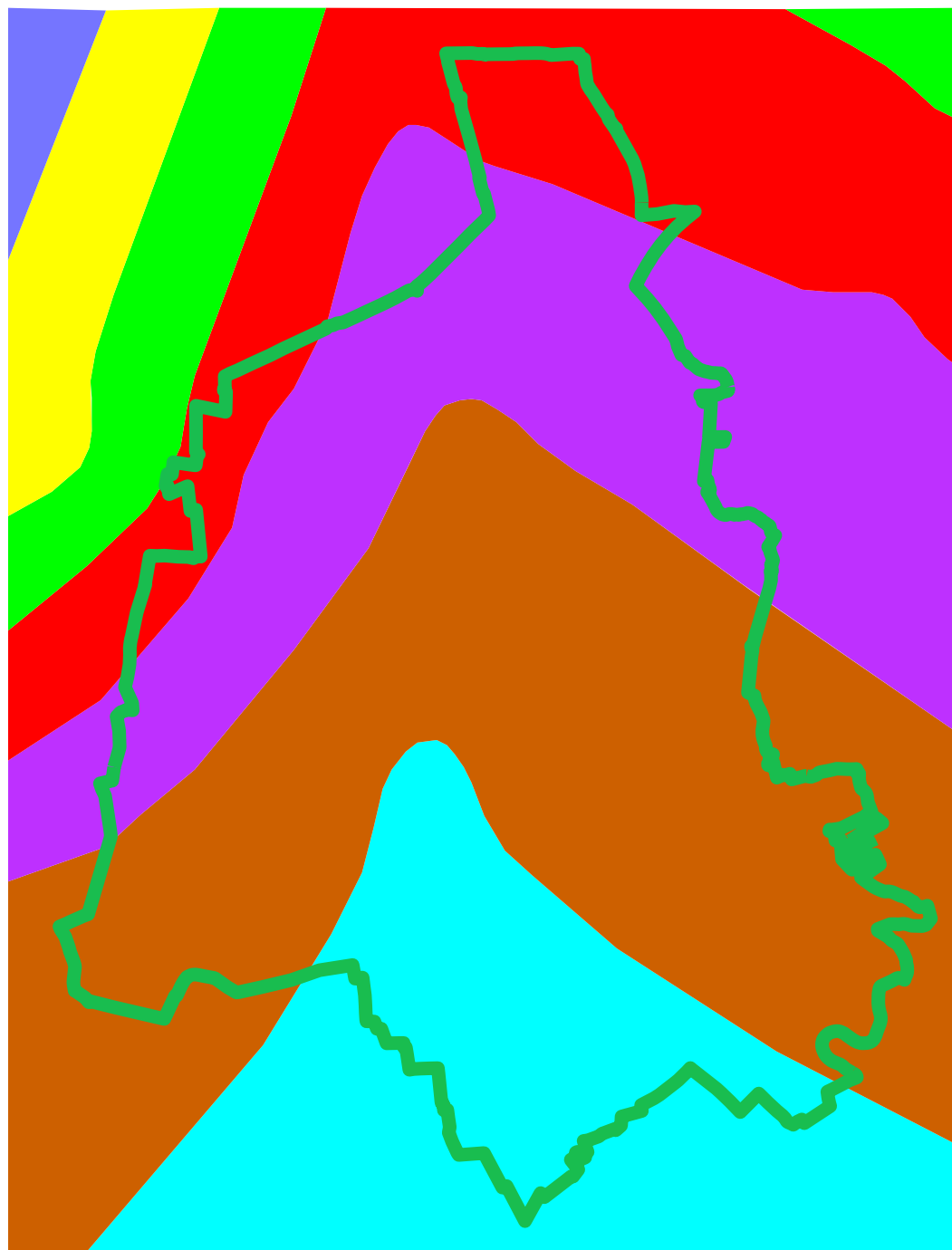

Modelunterschied zwischen NHN92 zu DHHN2016

flächenhafte Darstellung

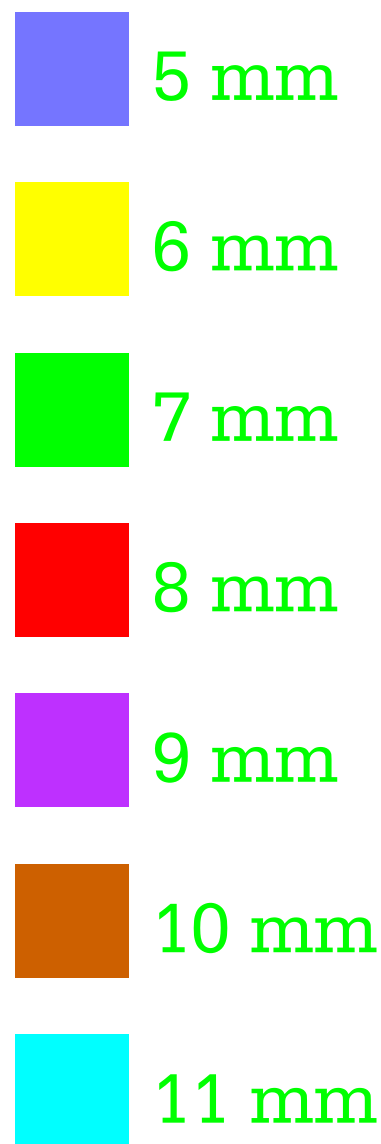

Legende:



	Landeshauptstadt Magdeburg Der Oberbürgermeister FB - Vermessungsamt und Baurecht	
Objekt:	"Stadtübersicht MD"	Maßstab: 1:90000 Höhensystem: NHN1992 Lagestatus: 489
Art der Messung:		gemessen: bearbeitet: geprüft:
V:\Grundkarten\Thematisch\Topo10\Hohen_MD_ + Festpunkte\Übersicht_Addition_Flaechen.dgn		
E-Mail: vermessung@va.mageburg.de 10-DEC-2018 Tel.: 0391 / 540 5428		