

**Legende: Anlage 4 Blatt 2**

- ± 0.00 Schwelle Westeingang Cafe
- OK/ UK Oberkante/ Unterkante
- BRH Brüstungshöhe über OKFFB
- KH Kämpferhöhe
- SH Scheitelhöhe
- RH mittlere Raumhöhe
- BR Blickrichtung
- geschnittene Bauteile
- ansichtige und auf sichtige Bauteile
- Ablängen auf Schnittebene
- Umklappungen
- verdeckte Bauteile
- Vermutung
- Schnittführung
- Neubau
- Bestand
- Abbruch

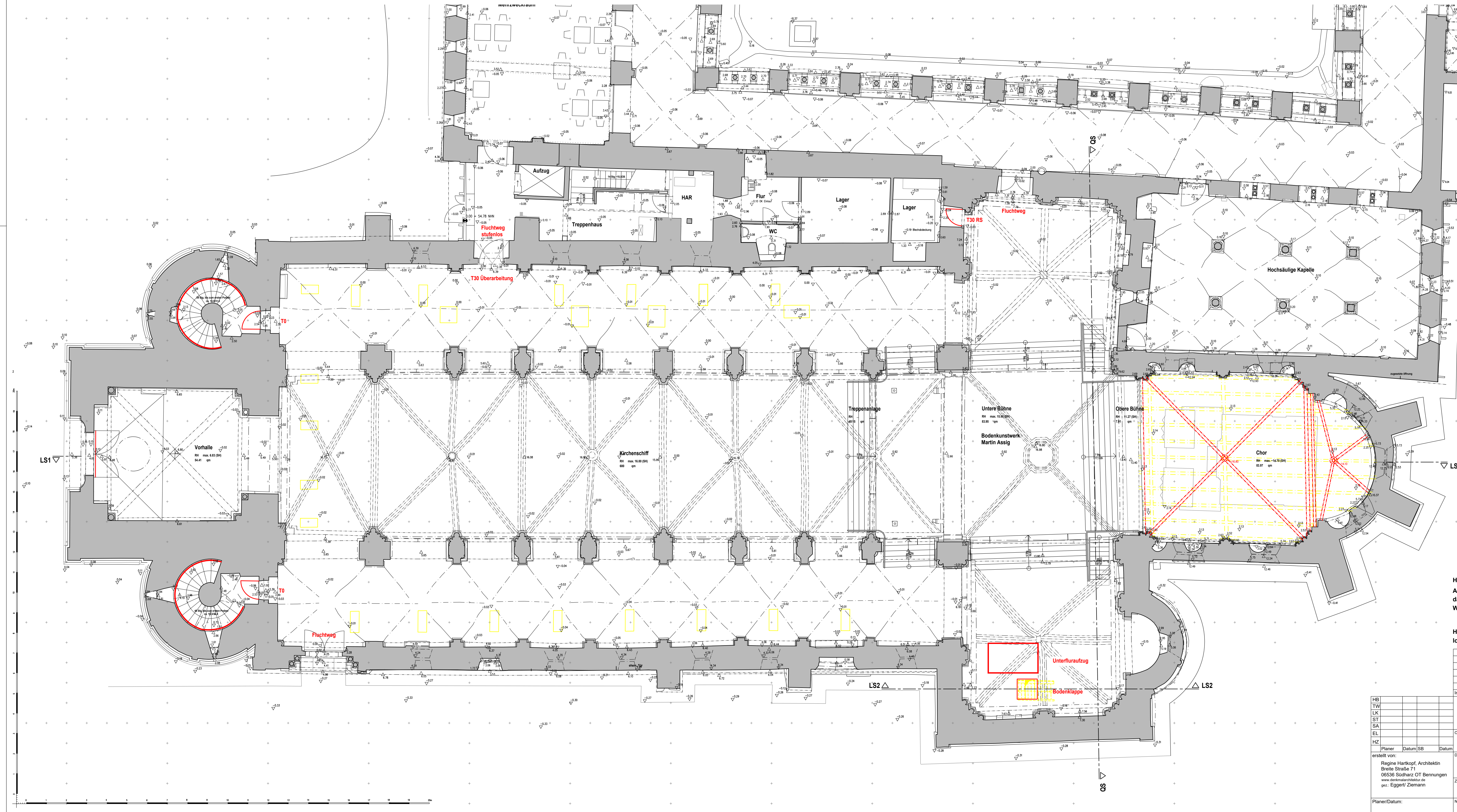

**Hinweise:**  
 Aus Übersichtsgründen werden nicht alle Höheninformationen dargestellt.  
 Weitere Informationen sind den CAD Daten zu entnehmen.

Höhensystem +/- 0.00 = 54.78 NHN92  
 lokales Höhensystem +/- 0.00 OK Schwelle Westeingang Cafe

Index	Änderung	Name	Datum

HB TW LK ST SA EL HZ	Landeshauptstadt Magdeburg Eigenbetrieb Kommunales Gebäudemanagement	Datum: 12.02.2019
Planer Datum SB Datum	Objekt: Magdeburg, Kloster Unser Lieben Frauen Kirche und Nordflügel Sanierung und Ausbau	Projekt-Id. - Nr.: 1255 - III/1
erstellt von: Regine Hartkopf, Architektin Breite Straße 71 06536 Sudharz OT Bennungen www.denkmalarchitektur.de gez. Eggert/ Ziemann	Darstellung: Entwurf Kirche Grundriss Eingangsgeschos	Maßstab: 1:100
Planer/Datum:	Zeichnungs-Nr.: 364.00 - E - HB - 2 - 010 / 19	E-K/GB/Betriebsleiter/ Datum:
Nutzer/Datum:	Abt./Lr./HB/Datum:	Abt./Lr./HT/Datum:
Abt./Lr./HT/Datum:	GB-Lr./Datum:	Datum: