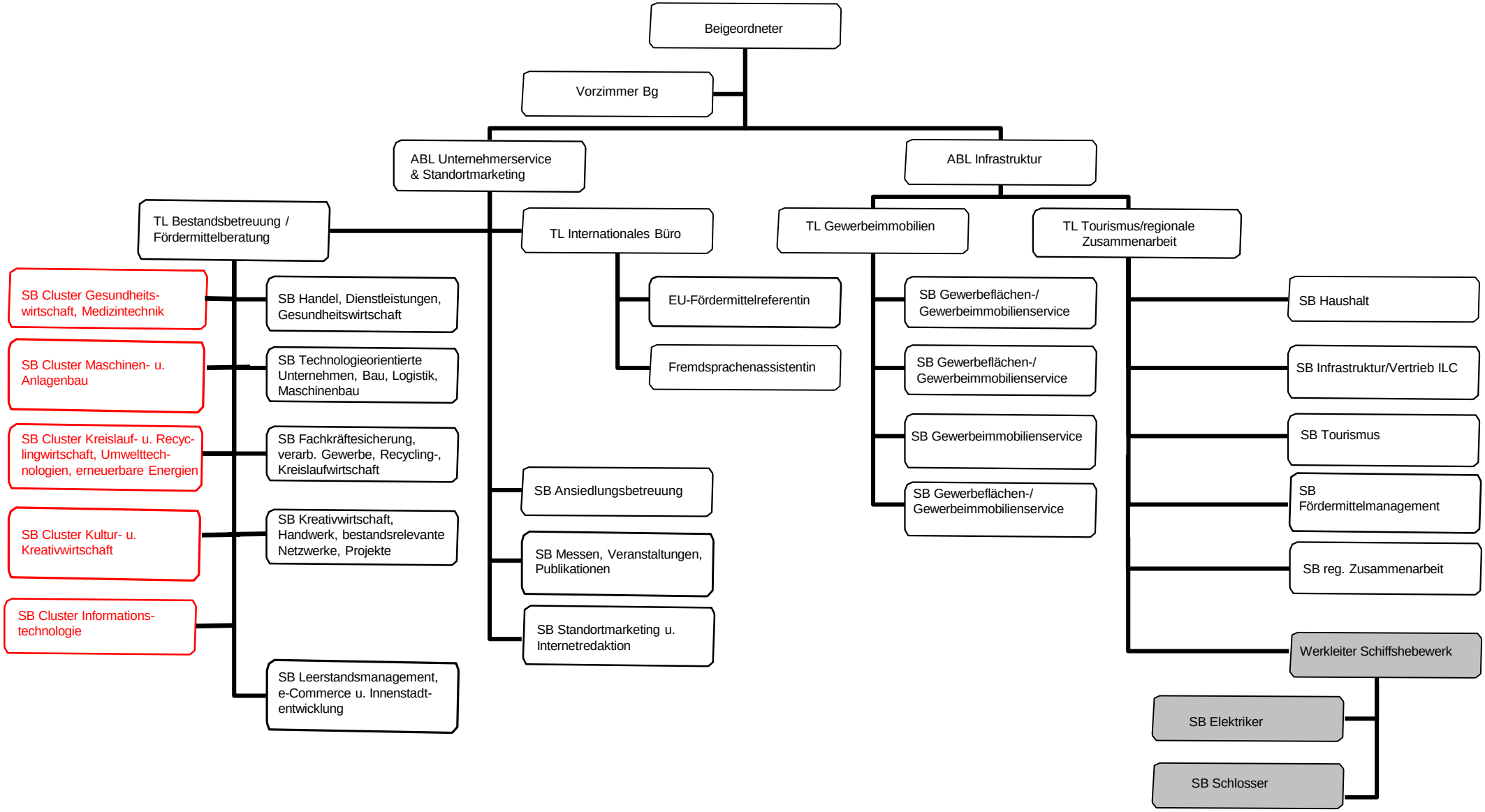Dezernat für Wirtschaft, Tourismus und regionale Zusammenarbeit