









DS 0548/19  
Anlage 2, Blatt 3

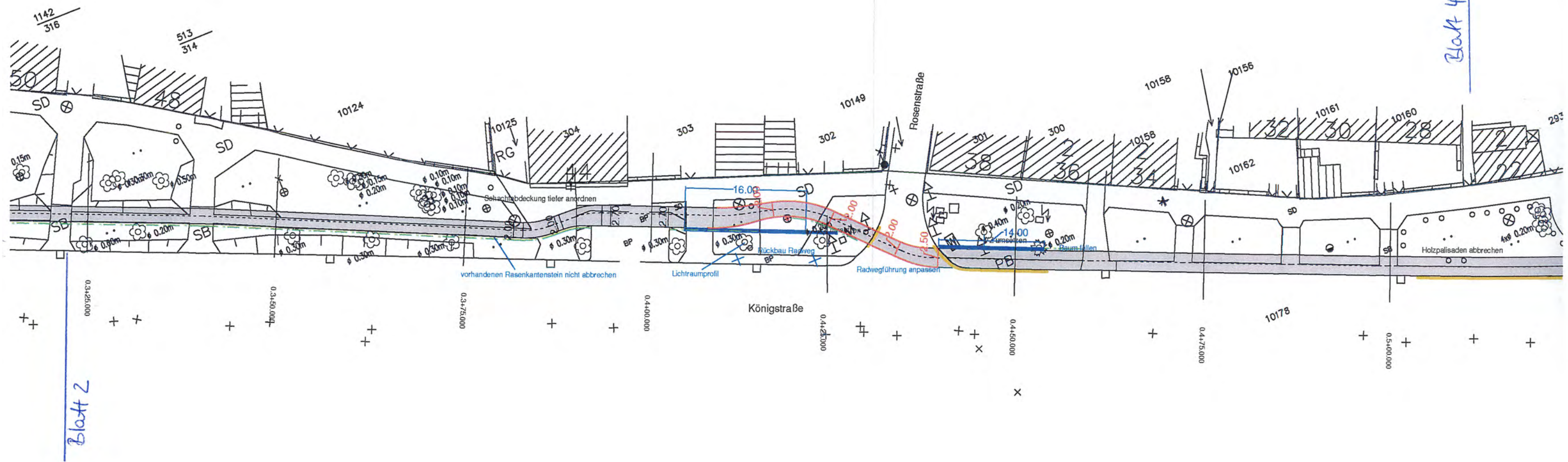



Anschluss Blatt 3

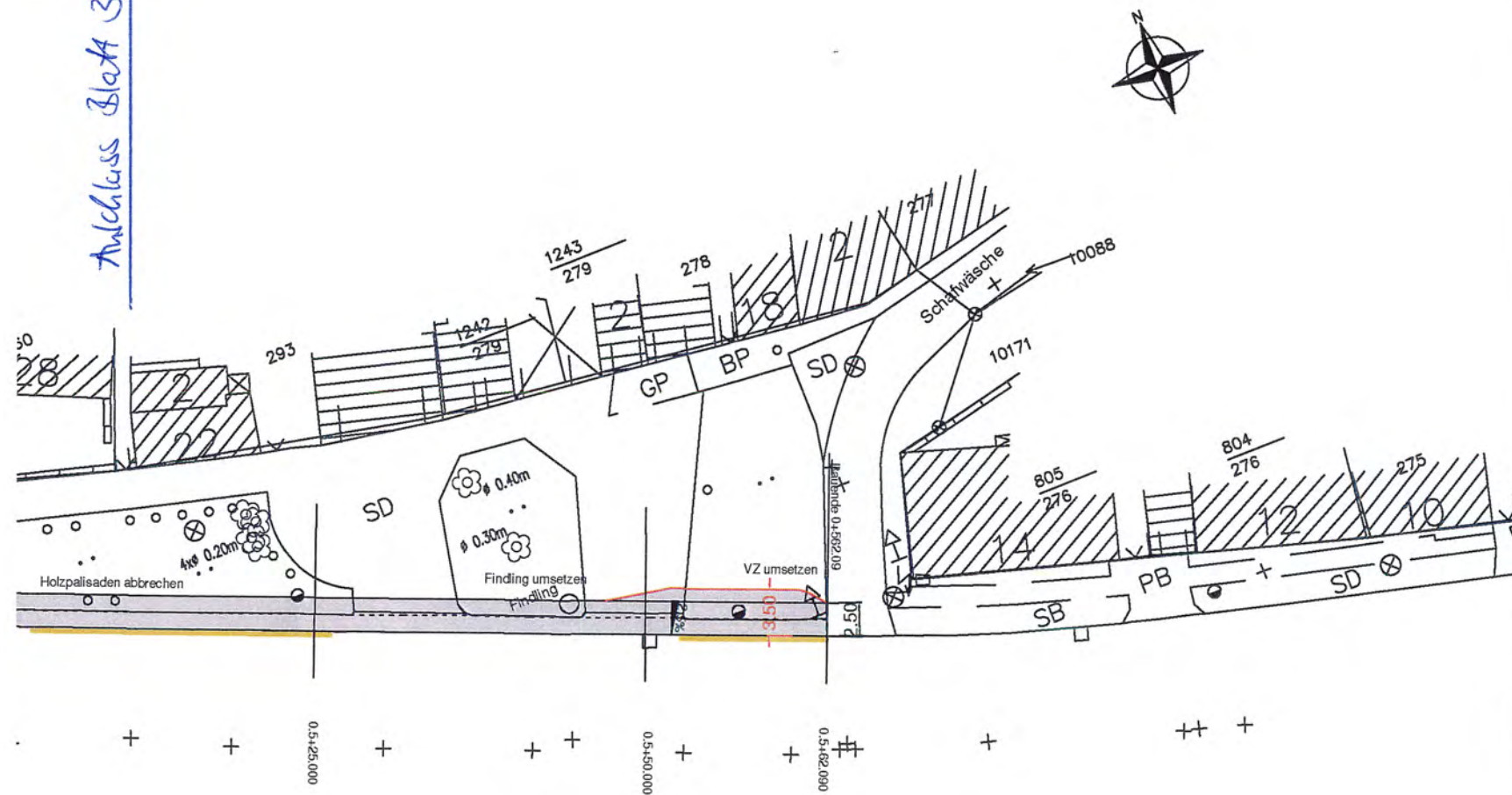

- Radweg - Variante 2
- + Baumfällung
- Bordanlagen regulieren
- Wurzelschutz
- Festlegungen zum Radwegverlauf => vor Ort Begehung 24.09.2018
- Suchschachtung - Wurzelbereich (Handschachtung) => ca 90 m - Breite: 0,40 m
- Festlegungen zum Radwegverlauf => vor Ort Begehung 12.12.2018

DS 0548/19  
Anlage 2, Blatt 4

Lagestatus LS 150  
Höhenstatus NHN 1992

Stand: 04.2.2019

### Beraten + Planen

Ingenieurgesellschaft mbH  
Am Stadtfeld 1  
39167 Ixleben  
Tel. 03 92 04 / 92 39 0  
beratenundplanen@web.de

	Datum	Zeichen
bearbeitet	19.09.2018	Her.
gezeichnet	19.09.2018	Her.
geprüft	19.09.2018	Bor.

Landeshauptstadt Magdeburg  
Der Oberbürgermeister  
Tiefbauamt

	Datum	Zeichen
nachgeprüft		

Nr.	Art der Änderung	Datum	Zeichen
-	-	-	-

### - Vorplanung -

Landeshauptstadt Magdeburg  
Der Oberbürgermeister  
Tiefbauamt  
Straße: Königstraße

Unterlage / Blatt-Nr.: 5/ V2

Lageplan - Variante 2

PROJIS-Nr.:

Maßstab: 1 : 500

EFRE Radweg - Königstraße  
von 'Am Fischertor' bis 'Schafwäsche'