Deutsche Post

Standortvorschläge für die Errichtung von Packstation

1. Olvenstedter Graseweg 37, 39128 Magdeburg (Florapark)
2. Otto-Baer-Str. 6, 39118 Magdeburg
3. Listemannstr. 6, 39104 Magdeburg (Variante Zugang Weitlingstr.)

Außenstandorte für das Projekt *PACKSTATION*

Deutsche Post

Lokalität Standort 2:

Olvenstedter Graseweg 37, 39128 Magdeburg (Florapark)

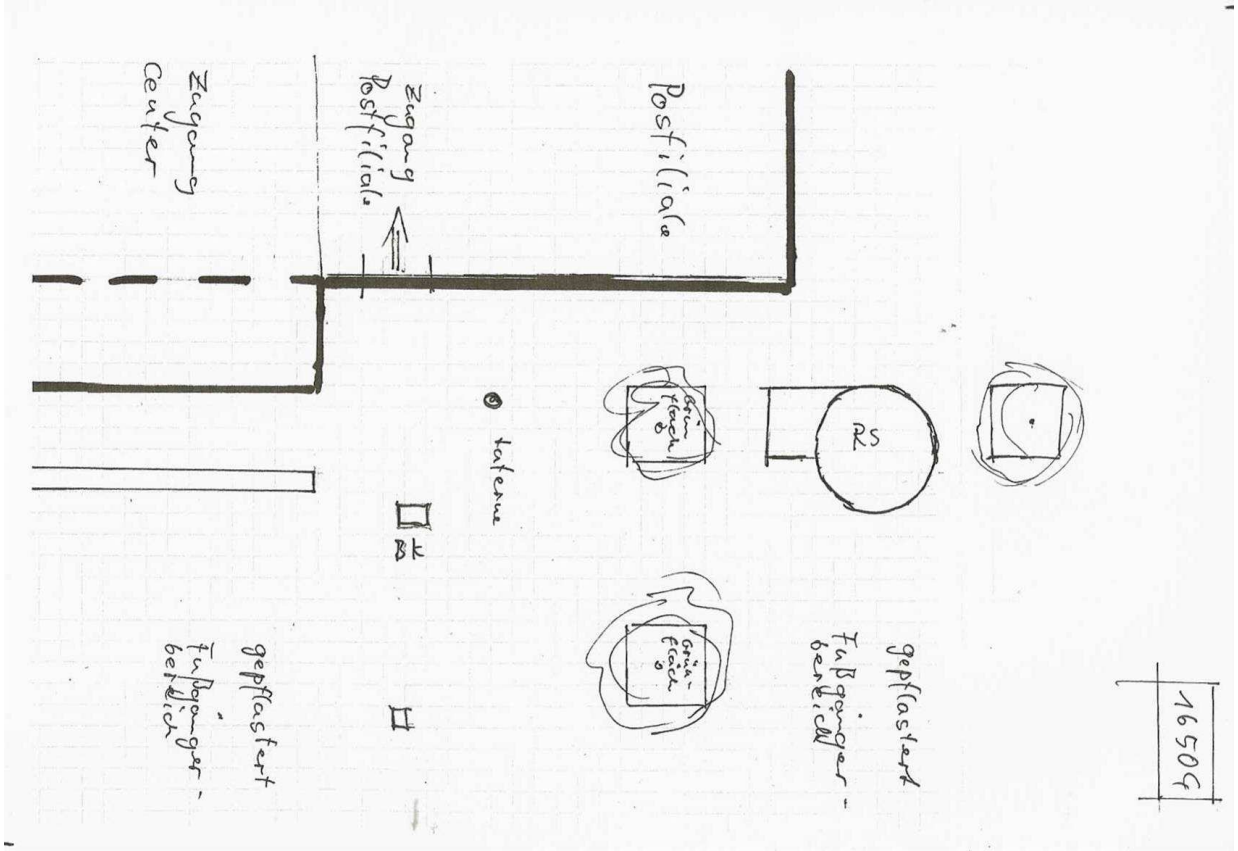

Außenstandorte für das Projekt *PACKSTATION*

Deutsche Post

Photodokumentation: Olvenstedter Graseweg 37(Florapark), Filiale

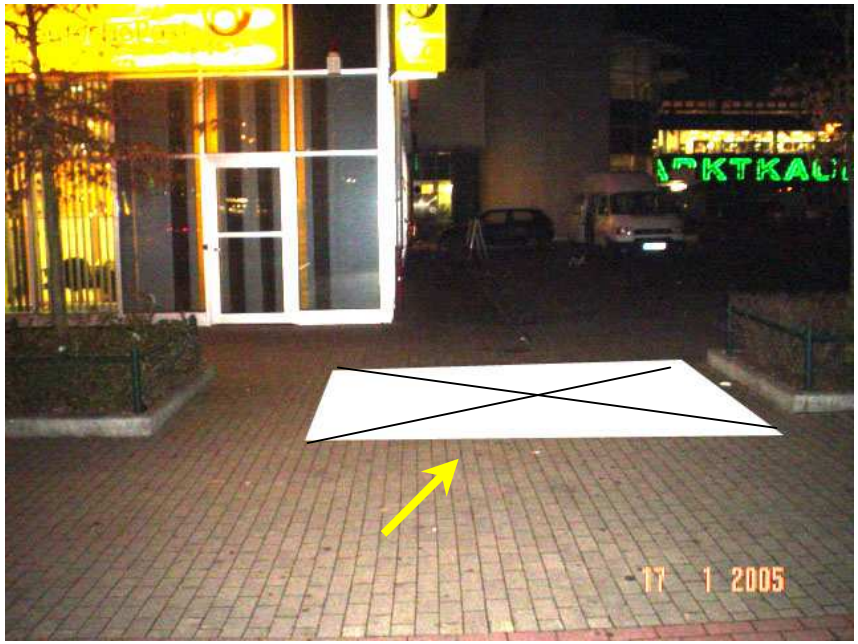

Kurze Aufstellbeschreibung:

rechts neben die Filiale, im Fußgängerbereich, zwischen zwei Grünflächen

Außenstandorte für das Projekt *PACKSTATION*

Deutsche Post

Lokalität Standort 3:

Otto-Baer-Str. 6, 39118 Magdeburg

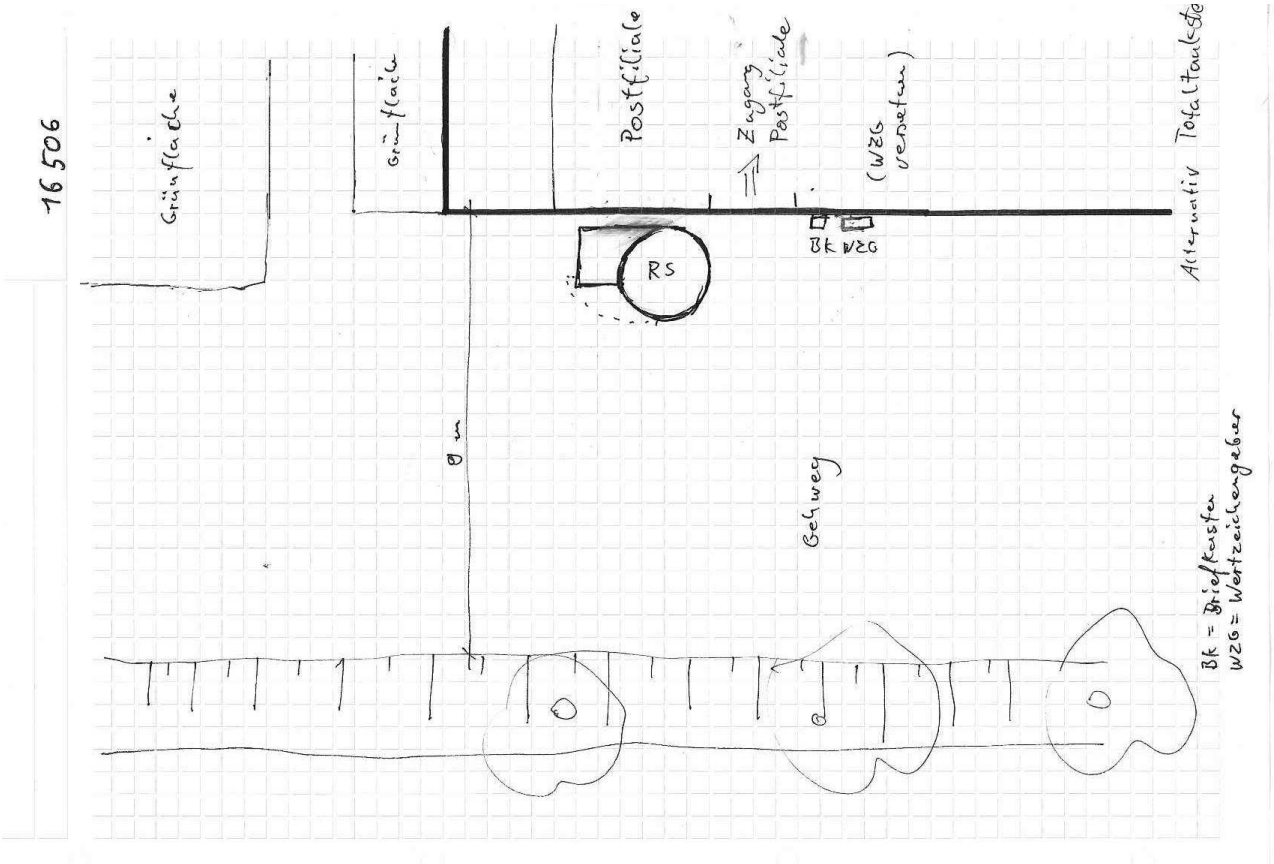

Außenstandorte für das Projekt *PACKSTATION*

Deutsche Post

Photodokumentation: Otto-Baer-Str. 6, Filiale

Kurze Aufstellbeschreibung:

Links neben dem Zugang der Postfiliale (Fußgängerbereich)

Außenstandorte für das Projekt *PACKSTATION*

Deutsche Post

Lokalität Standort 6:

Listemannstr. 6, 39104 Magdeburg (Variante Zugang Weitlingstr.)

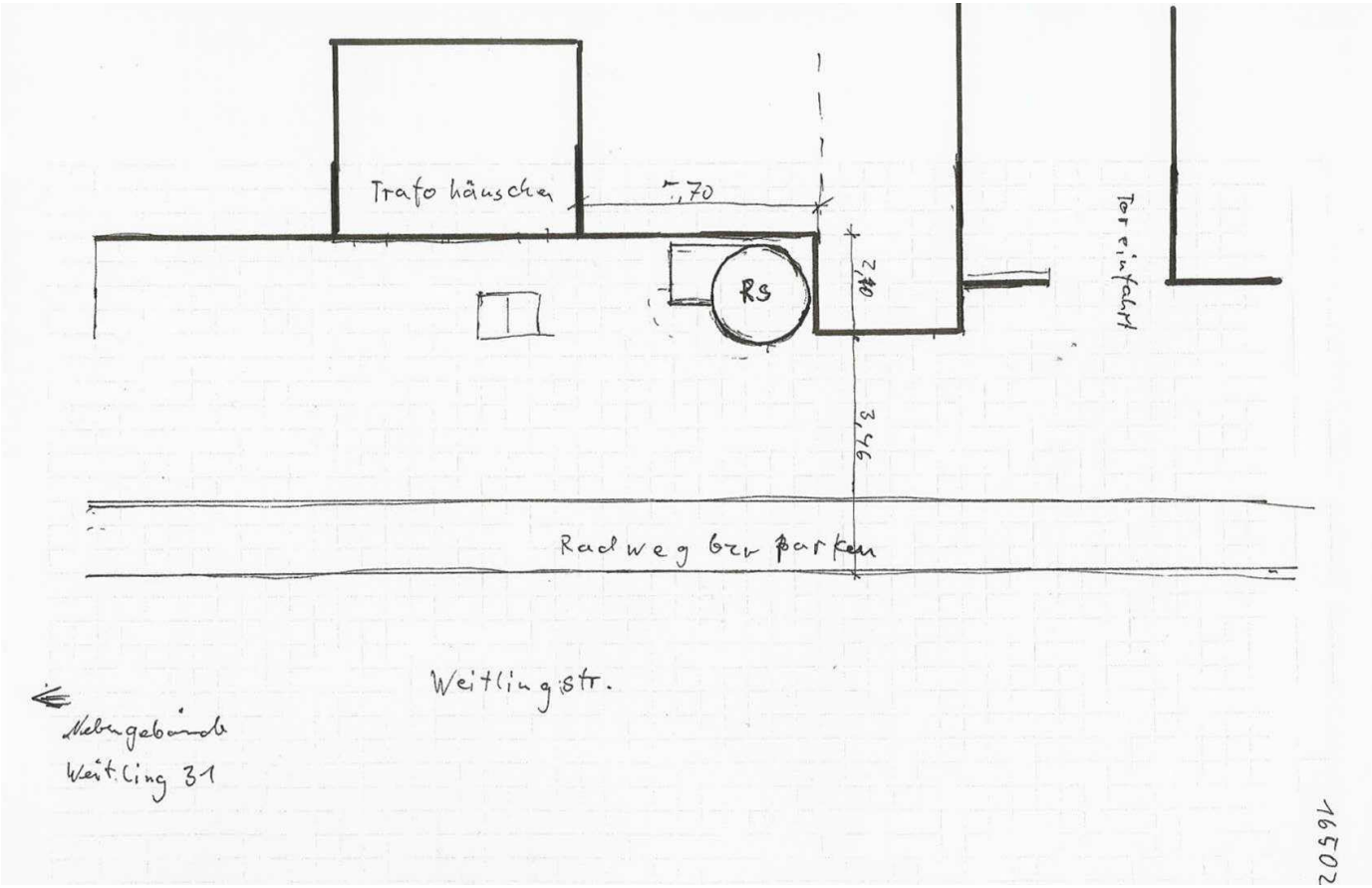

Außenstandorte für das Projekt *PACKSTATION*

Deutsche Post

Photodokumentation: Listemannstr. 6, Telekom (Variante Zugang Weitlingstr.)

Kurze Aufstellbeschreibung:

Links neben der Toreinfahrt Hinterhof Telekom, Eckesituation Abgrenzungsmauer, Pförtnerhäuschen