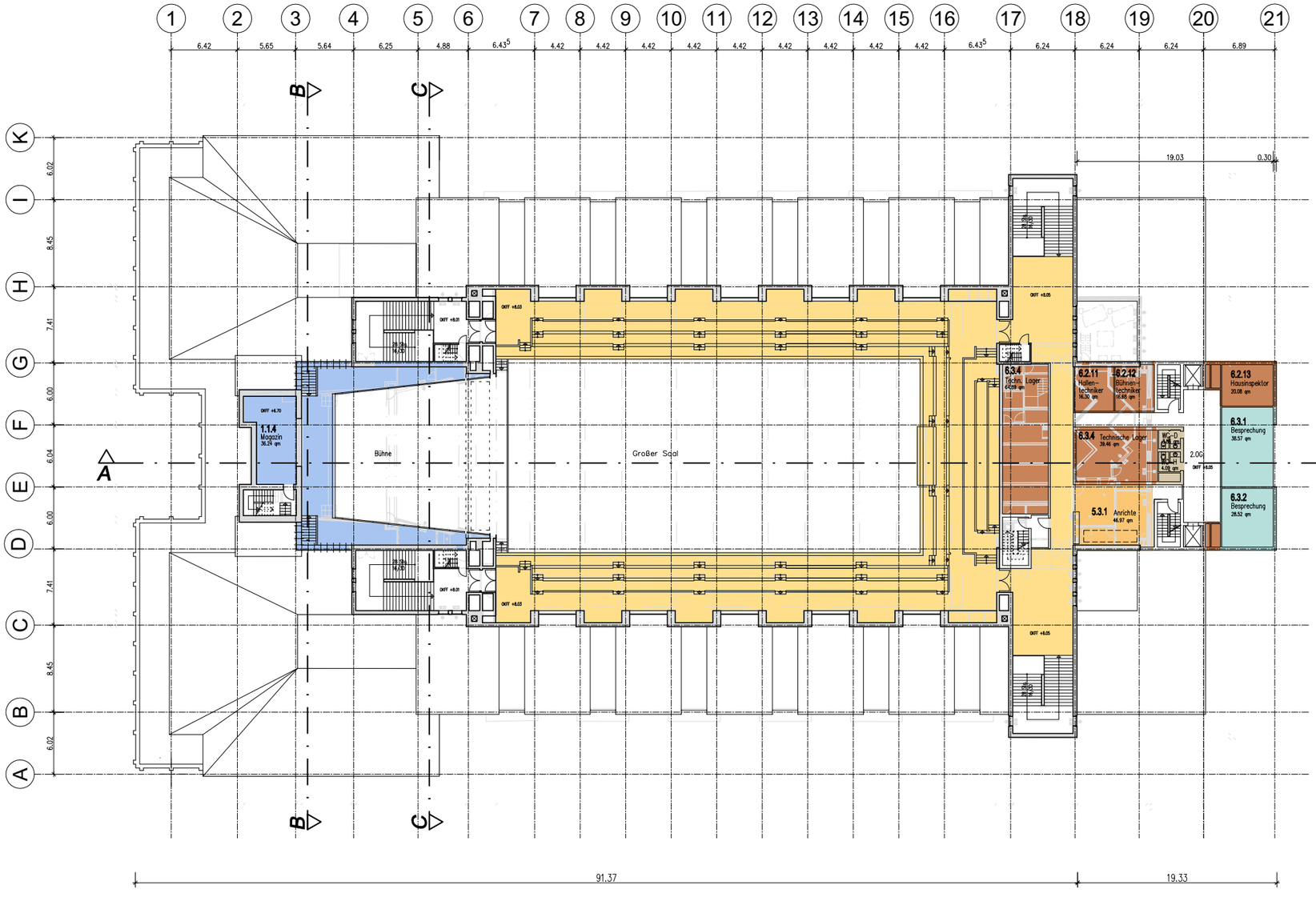
OBERMEYER
PLANEN + BERATEN GmbH
MIT ARCHITEKTURCONTOR
SCHAGEMANN SCHULTE

Sanierung Stadthalle Magdeburg

1. Variante - 2. Obergeschoss



Legende:

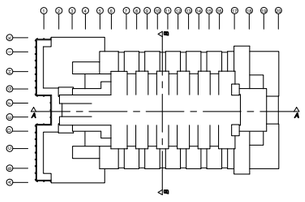
- Technik / Technische Dienste
- Sanitär
- Bühnenbereich
- Künstlerbereich
- Verwaltung
- Zuschauerbereich
- Gastronomie

- Bestand
- Abriß
- Neubau



Gebäudeübersicht

AG12-100.00



± 0,00 = 47,67m ü.H.N. (1960)

Objekt

UMBAU UND SANIERUNG STADTHALLE MAGDEBURG

Planung
OBERMEYER PLANEN+BERATEN GmbH
MIT ARCHITEKTURCONTOR SCHAGEMANN SCHULTE GmbH
Maxim-Gorki-Str. 10
39108 Magdeburg
Telefon: (0391) 53 29 19 - 0
Telefax: (0391) 53 29 19 - 3
E-Mail: vorname.name@opb.de
Projektleiter: Dipl.-Ing. Arch. Thomas Kolb
Entwurfsverfasser: Dipl.-Ing. Arch. Thomas Kolb, Dipl.-Ing. Arch. C. Schagemann, C. Schulte

Datum, Unterschrift

Grundlagen der Fachplanung

Projekt-Nummer	Ifd.Nr.	Bgl.Abschn.	Ltfde.	Bildgattg.	Folgenr.	Rammnummer	Bzeichnungsdatum	Index
00000	.000	.000	.00	.000	.00	00000000	TT.MM.JJJJ	00

Phase: Vorplanung | Leistungsbereich: Planung Gebäude | Status:

Gez.: Bearb.: SG Gepr.: Erst.Datum: 28.04.2004 Prüfdatum: TT.MM.JJJJ Bl.Gr.: m²

Projekt-Nummer	Ifd.Nr.	Bgl.Abschn.	Ltfde.	Bildgattg.	Folgenr.	Rammnummer	Bzeichnungsdatum	Index
15489	.001	.210	.20	.000	.013	AG12-100	11.05.2004	00

HBP	
HLS	
EL	
ST	
Proj.V	
SB Hochbauamt	Datum

erstellt von

(Signum)

Planer/Datum:

Tragwerksplaner/Datum:

Landeshauptstadt Magdeburg
Hochbauamt

Objekt: Umbau und Sanierung Stadthalle Magdeburg
Projekt-Id.-Nr.: 0715 - 65.2
Darstellung: Grundriß 2. Obergeschoß Variante 1
Massstab:
Bl.-Nr.:
Zeichnungs-Nr.: 302.00 - 01 - V - HB - 2 - 013/04
AL Hochbauamt65/ Datum:
Nutzer/Datum:
Abt.Ltr.HB/Datum:
Abt.Ltr.HAT/Datum:

\\LEINW21\VOL1\PROJEKTE\B038S\000\CAD\Pgintern\LP_2\Variante_1\Gr\Modell\Variante1\2OG.dwg