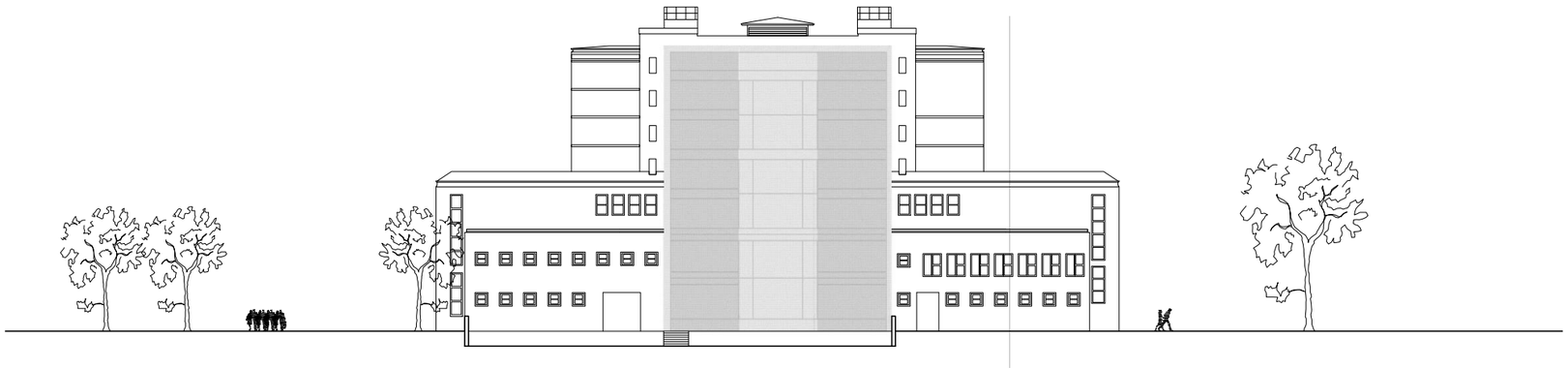
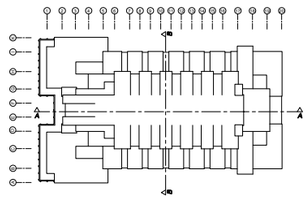
1. Variante - Ansicht Nord



Gebäudeübersicht

AA1N-100.00



± 0,00 = 47,67m ü.H.N. (1960)

Objekt

UMBAU UND SANIERUNG STADTHALLE MAGDEBURG

Planung
OBERMEYER PLANEN+BERATEN GmbH
MIT ARCHITEKTURCONTOR SCHAGEMANN SCHULTE GmbH
Maxim-Gorki-Str. 10
39108 Magdeburg
Telefon: (0391) 53 29 19 - 0
Telefax: (0391) 53 29 19 - 3
E-Mail: vorname.name@opb.de
Projektleiter: Dipl.-Ing. Arch. Thomas Kolb
Entwurfsverfasser: Dipl.-Ing. Arch. Thomas Kolb, Dipl.-Ing. Arch. C. Schagemann, C. Schulte

Datum, Unterschrift

Grundlagen der Fachplanung

Projekt-Nummer: 00000 | Ablaufplan: .000 | Ablaufdatum: .000 | Lfdnr: .00 | Leistungsbereich: .000 | Ringpos: .00 | Planummer: 00000000 | Stand-Datum: TT.MM.JJJJ | Index: 00

Phase: Vorplanung | Leistungsbereich: Planung Gebäude | Status:

Gez.: | Bearb.:SG | Gepr.: | Erst.Datum: 13.05.2004 | Prüfdatum: | Bl.Gr.: m²

Projekt-Nummer: 15489 | Ablaufplan: .001 | Ablaufdatum: .210 | Lfdnr: .20 | Leistungsbereich: .000 | Ringpos: .032 | Planummer: AA1N-100 | Stand-Datum: 13.05.2004 | Index: 00

HBP			
HLS			
EL			
ST			
Proj.V			
	SB Hochbauamt	Datum	

erstellt von

(Signum)

Landeshauptstadt Magdeburg
Hochbauamt

Objekt: Umbau und Sanierung Stadthalle Magdeburg
Projekt-id.-Nr.: 0715 - 65.2
Darstellung: Ansicht Nord Variante 1
Massstab:
Bl.-Nr.:
Zeichnungs-Nr.: 302.00 - 01 - V - HB - 3 - 032/04
Planer/Datum:
Tragwerksplaner/Datum:
Nutzer/Datum:
Abt.Ltr.HB/Datum:
Abt.Ltr.HAT/Datum:
AL Hochbauamt65/ Datum:

\\LEINW21\VOL1\PROJEKTE\B038S\00\CAD\Pg\intern\LP_2\Variante1\Ans\Modell\Nordansicht.dwg