

Landeshauptstadt Magdeburg

Lageplan zur Satzung DS0491/05

Bebauungsplan Nr. 103 - 2H

Bezeichnung: Am Hansehafen / Ölmühle

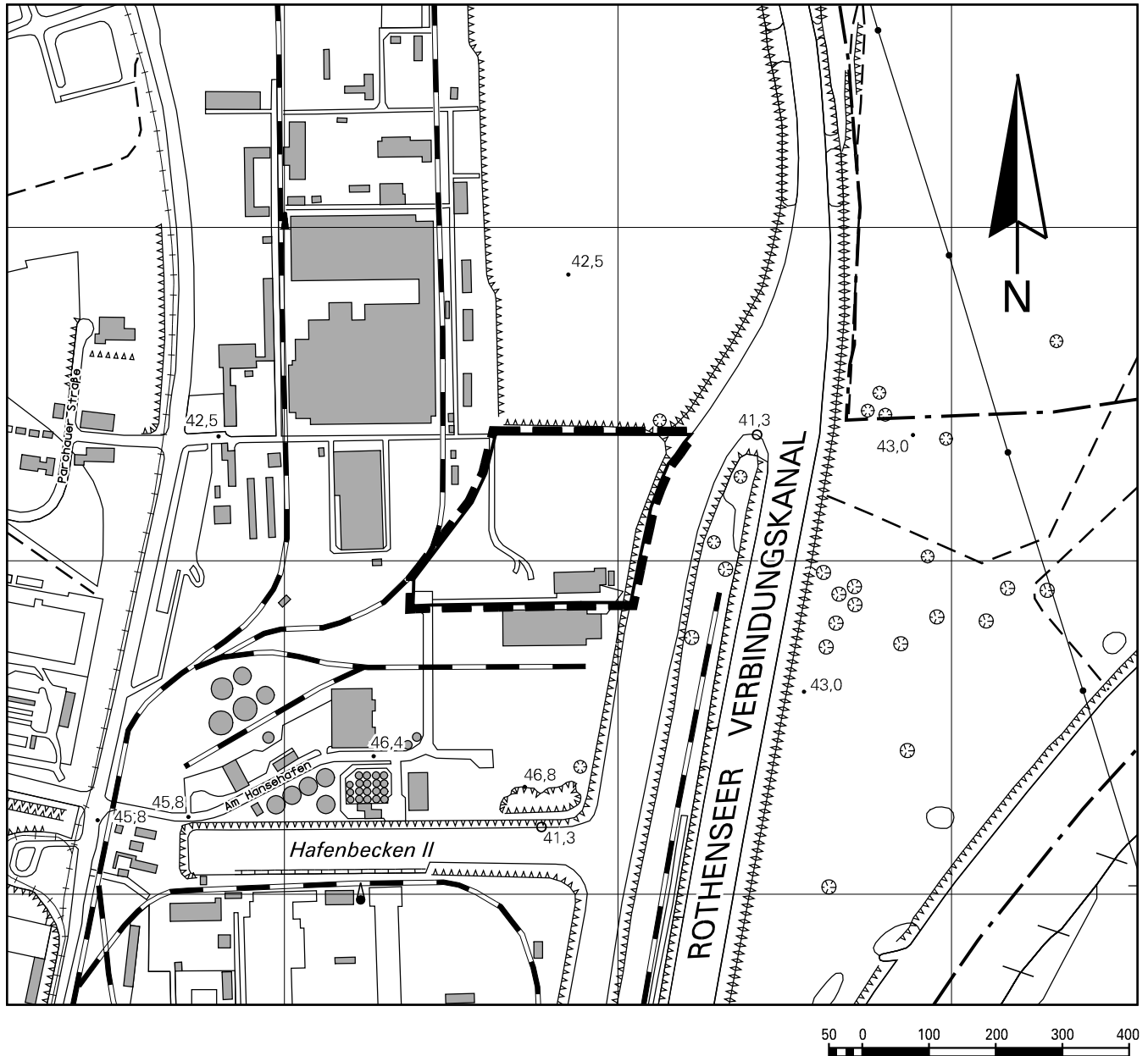

— — — — — Räumlicher Geltungsbereich des Bebauungsplanes Nr. 103 - 2H umgrenzt durch:

- im Norden: von der Nordgrenze der Flurstücke 4/16 und 4/17 (Flur 205) und deren östlicher Verlängerung bis zur Ostgrenze des Flurstücks 87/2 (Flur 205);
- im Osten: von der Wasserkante des Zweigkanals (Ostgrenze der Flurstücke 87/2, 87/4 und 58/20 der Flur 205);
- im Süden: von der Südgrenze der Flurstücke 58/20, 87/3, 4/17, 4/13, 4/10 und 4/19 (Flur 205);
- im Westen: von der Westgrenze der Flurstücke 4/19, 4/20, 4/14 und 4/16 (Flur 205).