# Grundsicherung für Arbeitslose in der Landeshauptstadt Magdeburg

III. Quartal 2006

Jobcenter
Arbeitsgemeinschaft
Magdeburg GmbH

## Impressum:

Jobcenter
Arbeitsgemeinschaft
Magdeburg GmbH
Otto-v.-Guericke-Str. 12a
39104 Magdeburg

**Geschäftsführung**

| | |
|---|---|
| Herr Groenewold | 0391/562 1001 |
| Frau Rosam | 0391/562 1002 |

**Öffnungszeiten:**

| | |
|---|---|
| Montag | 08:00 Uhr – 16:00 Uhr |
| Dienstag | 08:00 Uhr – 16:00 Uhr |
| Donnerstag | 08:00 Uhr – 18:00 Uhr |
| Freitag | 08:00 Uhr – 13:00 Uhr |

# Inhaltsverzeichnis

1. Kennzahlen Grundsicherung für Arbeitslose…… 4
2. Der Arbeitsmarkt im III. Quartal 2006 im Überblick…….. 6
2.1. Bestand an Arbeitslosen und Entwicklung der Arbeitslosenquote…..... 6
2.2. Betrachtung der Arbeitslosigkeit nach Rechtskreisen..... 8
2.3. Stellenangebote und Abgang von Arbeitslosen…....……..…… 9
3. Maßnahmen der aktiven Arbeitsmarktpolitik…….. 9
Exkurs: Struktur des Bewerberbestandes SGB II.....11
4. Entwicklungen im Bereich der Leistungsgewährung……15
4.1. Revidierte Daten zur Anzahl der Bedarfsgemeinschaften.....17

# 1. Kennzahlen Grundsicherung für Arbeitslose, Stand 29.09.2006

für die Landeshauptstadt Magdeburg, Jobcenter Arbeitsgemeinschaft Magdeburg GmbH

| | Merkmal | | Juli 06 | Aug 06 | Sep 06 | Veränderung zum Vormonat (in %) |
|---|---|---|---|---|---|---|
| 1. | **Arbeitslosenquote (gesamt) Landeshauptstadt Magdeburg (in %)** (Basis alle abhängigen zivilen Erwerbspersonen) | | 21,7 | 22,2 | 21,5 | -0,7 |
| | **Arbeitslosenquote SGB II (in %)** | | 16,3 | 16,6 | 16,4 | -0,2 |
| 2. | **Anzahl der Arbeitslosen (gesamt) in der Landeshauptstadt Magdeburg** | | 23.310 | 23.815 | 23088 | -727 |
| | **Anzahl der Arbeitslosen SGB II** | | 17.491 | 17.866 | 17568 | -298 |
| 3. | **Anteil der Arbeitslosen nach Rechtskreisen (in %)** | | | | | |
| | davon | SGB II | 75 | 75 | 76 | 1 |
| | | SGB III | 25 | 25 | 24 | -1 |
| 4. | **Arbeitslose nach ausgewählten Personengruppen (SGB II)** | | | | | |
| | Bestand insgesamt | | 17.491 | 17.866 | 17.568 | -298 |
| | darunter | Männer | 9.656 | 9.845 | 9.664 | -181 |
| | | Frauen | 7.835 | 8.021 | 7.904 | -117 |
| | | unter 25 Jahre | 2.367 | 2.648 | 2.437 | -211 |
| | | ab 55 Jahre | 1.574 | 1.566 | 1.595 | 29 |
| | | Schwerbehinderte | 610 | 603 | 589 | -14 |
| | | Ausländer | 1.078 | 1.114 | 1.115 | 1 |
| 5. | **Bedarfsgemeinschaften** | | | | | |
| | Bestand | | 22.840 | 22.705 | 22.547 | -158 |
| | davon | mit 1 Person | 13.992 | 13.717 | 13.443 | -274 |
| | | mit 2 Personen | 4.938 | 4.992 | 5.007 | 15 |
| | | mit 3 Personen | 2.388 | 2.434 | 2.497 | 57 |
| | | mit 4 Personen | 1.052 | 1.085 | 1.111 | 26 |
| | | mit 5 und mehr Personen | 470 | 477 | 495 | 18 |
| | davon | mit 1 erwerbsfähigen Hilfebedürftigen | 16.712 | 16.440 | 16.150 | -290 |
| | | mit 2 erwerbsfähigen Hilfebedürftigen | 5.312 | 5.360 | 5.395 | 35 |
| | | mit 3 erwerbsfähigen Hilfebedürftigen | 747 | 814 | 889 | 75 |
| | | mit 4 und mehr erwerbsfähigen Hilfebedürftigen | 69 | 91 | 113 | 22 |
| 6. | **Erwerbsfähige Hilfebedürftige (Empfänger Alg II)** | | | | | |
| | Bestand | | 29.851 | 29.967 | 30.063 | 96 |
| | darunter | Männer | 15.479 | 15.454 | 15.455 | 1 |
| | | Frauen | 14.372 | 14.513 | 14.608 | 95 |
| | | unter 25 Jahre | 6.592 | 6.538 | 6.531 | -7 |
| | | 25 bis unter 50 Jahre | 16.736 | 16.795 | 16.864 | 69 |
| | | 50 bis unter 55 Jahre | 2.968 | 3.030 | 3.010 | -20 |
| | | 55 Jahre und älter | 3.555 | 3.604 | 3.658 | 54 |
| 7. | **Nicht erwerbsfähige Hilfebedürftige (Sozialgeldempfänger)** | | 7.976 | 8.001 | 8.031 | 30 |
| 8. | **Gemeldete Stellen** | | | | | |
| | Zugang | | 1.077 | 1.072 | 1.865 | 793 |
| 9. | **Bestand an offenen Stellen** | | 4.227 | 4.330 | 4.962 | 632 |
| | davon ungefördert | | 2.097 | 2.058 | 1.975 | -83 |
| 10. | **Integration in Erwerbstätigkeit** (SGB II und SGB III) | | 1.472 | 1.274 | 1.138 | -136 |
| | davon Abgang Arbeitslose SGB II in Erwerbstätigkeit | | 825 | 705 | 562 | -143 |
| 11. | **Integration in Ausbildung/Qualifikation** | | 561 | 619 | 821 | 202 |
| | davon Abgang Arbeitslose SGB II in Ausbildung/Qualifikation | | 313 | 266 | 304 | 38 |
| 12. | **Aktive Arbeitsmarktpolitik – SGB II** | | | | | |
| | Teilnehmerbestand in Maßnahmen | | 4.136 | 3.649 | 3.311 | -338 |
| | davon | Berufliche Weiterbildung | 53 | 59 | 61 | 2 |
| | | Trainingsmaßnahmen | 391 | 239 | 153 | -86 |
| | | Einstiegsgeld | 367 | 385 | 345 | -40 |
| | | Arbeitsbeschaffungsmaßnahmen | 850 | 811 | 771 | -40 |
| | | Arbeitsgelegenheiten | 2.152 | 1.789 | 1.684 | -105 |

## 1.1. Kennzahlen Grundsicherung für Arbeitslose im Quartalsdurchschnitt, Stand 29.09.2006

für die Landeshauptstadt Magdeburg, Jobcenter Arbeitsgemeinschaft Magdeburg GmbH

| | Merkmal | | I.Quartal | II.Quartal | III.Quartal | Verän-derg. II.-III. Quartal |
|---|---|---|---|---|---|---|
| 1. | **Arbeitslosenquote (gesamt) Landeshauptstadt Magdeburg (in %)** (Basis alle abhängigen zivilen Erwerbspersonen) | | 20,4 | 21,5 | 21,8 | 0,3 |
| | **Arbeitslosenquote SGB II (in %)** | | 14,0 | 16,0 | 16,4 | 0,5 |
| 2. | **Anzahl der Arbeitslosen (gesamt) in der Landeshauptstadt Magdeburg** | | 22.244 | 23.108 | 23.404 | 296 |
| | **Anzahl der Arbeitslosen SGB II** | | 15.101 | 17.189 | 17.642 | 452 |
| 3. | **Anteil der Arbeitslosen nach Rechtskreisen (in %)** | | | | | |
| | davon | SGB II | 68 | 74 | 75 | 1 |
| | | SGB III | 32 | 26 | 25 | -1 |
| 4. | **Arbeitslose nach ausgewählten Personengruppen (SGB II)** | | | | | |
| | Bestand insgesamt | | 15.101 | 17.189 | 17.642 | 452 |
| | darunter | Männer | 8.266 | 9.498 | 9.720 | 223 |
| | | Frauen | 6.836 | 7.691 | 7.920 | 229 |
| | | unter 25 Jahre | 2.129 | 2.393 | 2.484 | 91 |
| | | ab 55 Jahre | 1.144 | 1.432 | 1.578 | 147 |
| | | Schwerbehinderte | 479 | 536 | 601 | 65 |
| | | Ausländer | 994 | 1.092 | 1.102 | 10 |
| 5. | **Bedarfsgemeinschaften** | | | | | |
| | Bestand | | 21.529 | 22.548 | 22.697 | 149 |
| | davon | mit 1 Person | 13.124 | 13.912 | 13.717 | -195 |
| | | mit 2 Personen | 4.768 | 4.890 | 4.979 | 89 |
| | | mit 3 Personen | 2.207 | 2.274 | 2.438 | 164 |
| | | mit 4 Personen | 965 | 1.012 | 1.083 | 70 |
| | | mit 5 und mehr Personen | 463 | 460 | 481 | 21 |
| | davon | mit 1 erwerbsfähigen Hilfebedürftigen | 15.683 | 16.570 | 6.434 | -136 |
| | | mit 2 erwerbsfähigen Hilfebedürftigen | 5.131 | 5.248 | 5.356 | 108 |
| | | mit 3 erwerbsfähigen Hilfebedürftigen | 658 | 680 | 817 | 137 |
| | | mit 4 und mehr erwerbsfähigen Hilfebedürftigen | 56 | 51 | 91 | 40 |
| 6. | **Erwerbsfähige Hilfebedürftige (Empfänger Alg II)** | | | | | |
| | Bestand | | 28.142 | 29.287 | 29.960 | 673 |
| | darunter | Männer | 14.583 | 15.233 | 15.463 | 230 |
| | | Frauen | 14.558 | 14.054 | 14.498 | 443 |
| | | unter 25 Jahre | 62.97 | 6.521 | 6.554 | 33 |
| | | 25 bis unter 50 Jahre | 15.820 | 16.438 | 16.798 | 361 |
| | | 50 bis unter 55 Jahre | 2.831 | 2.925 | 3.003 | 78 |
| | | 55 Jahre und älter | 3.194 | 3.404 | 3.606 | 202 |
| 7. | **Nicht erwerbsfähige Hilfebedürftige (Sozialgeldempfänger)** | | 7.565 | 7.808 | 8.003 | 195 |
| 8. | **Gemeldete Stellen** | | | | | |
| | Zugang | | 1.315 | 1.550 | 1.338 | -212 |
| 9. | **Bestand an offenen Stellen** | | 2.690 | 3.798 | 4.506 | 708 |
| | davon ungefördert | | 1.420 | 1.706 | 2.043 | 338 |
| 10. | **Integration in Erwerbstätigkeit** (SGB II und SGB III) | | 1.307 | 1.289 | 1.295 | 5 |
| | davon Abgang Arbeitslose SGB II in Erwerbstätigkeit | | 644 | 565 | 697 | 132 |
| 11. | **Integration in Ausbildung/Qualifikation** | | 488 | 170 | 667 | 497 |
| | davon Abgang Arbeitslose SGB II in Ausbildung/Qualifikation | | 292 | 96 | 294 | 199 |
| 12. | **Aktive Arbeitsmarktpolitik – SGB II** | | | | | |
| | Teilnehmerbestand in Maßnahmen | | 5.669 | 3.942 | 3.699 | -243 |
| | davon | Berufliche Weiterbildung | 37 | 43 | 58 | 15 |
| | | Trainingsmaßnahmen | 330 | 323 | 261 | -62 |
| | | Einstiegsgeld | 136 | 239 | 366 | 126 |
| | | Arbeitsbeschaffungsmaßnahmen | 1.464 | 1.073 | 811 | -262 |
| | | Arbeitsgelegenheiten | 2.989 | 2.082 | 1.875 | -153 |

# 2. Der Arbeitsmarkt im September 2006 im Überblick

## *2.1. Bestand an Arbeitslosen und Arbeitslosenquote*

- In der Landeshauptstadt Magdeburg waren im September 2006 insgesamt **23.088** Personen arbeitslos gemeldet, 298 Personen (- 3,1 %) weniger als im August 2006. Im direkten Vergleich mit dem September des Vorjahres waren 1.669 (+ 7,3 %) Arbeitslose mehr zu verzeichnen.
- Im August 2006 waren **17.866** erwerbsfähige Hilfebedürftige (ALG II- Empfänger) arbeitslos gemeldet, gegenüber Juli 2006 bedeutet dies eine Steigerung um 375 Personen (+ 2,1 %). Im Folgemonat September sank die Kennziffer wiederum auf **17.568** Personen. Der Anteil der arbeitslosen erwerbsfähigen Hilfebedürftigen verbleibt derzeit stetig zwischen 75-76 %.
- Die vorläufig ermittelte Zahl der nicht erwerbsfähigen Hilfebedürftigen beträgt zum Ende des III.Quartals **8.031** Personen. Im Vergleich zum Jahresbeginn (7.512 Personen) wird hierbei ein zu verzeichnenden Anstieg in Höhe von *+ 6,5 %* deutlich.
- **2.437** Jugendliche unter 25 Jahren waren im o. g. Berichtsmonat als arbeitslos registriert. 70 Personen (+ 2,9 %) mehr als im Juli 2006. Den größten Anteil am Zugang stellen hierbei die Jugendlichen nach Ausbildung dar. Der Höchststand des III. Quartals wurde dabei mit 2.648 arbeitslosen Jugendlichen im August erreicht.

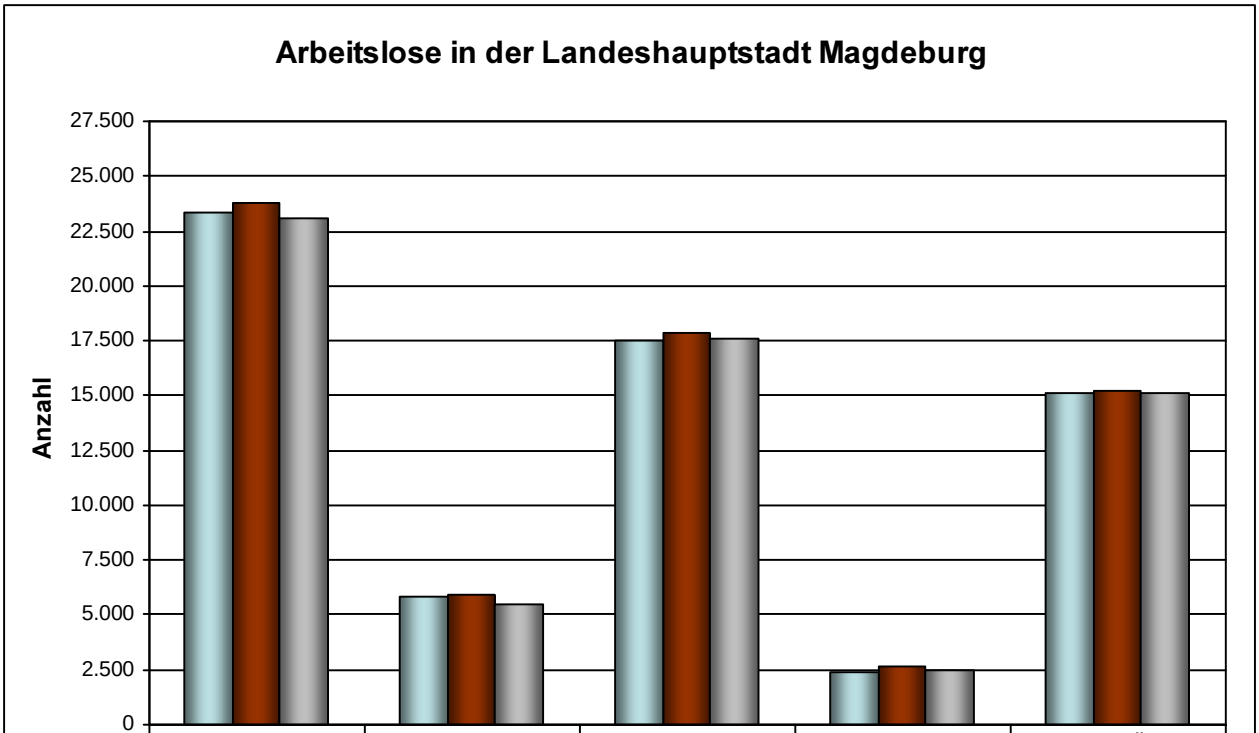


| | Insgesamt | SGB III | SGB II | SGB II/U25 | SGB II/Ü25 |
|---|---|---|---|---|---|
| Jul 06 | 23.310 | 5.819 | 17.491 | 2.367 | 15.124 |
| Aug 06 | 23.815 | 5.949 | 17.866 | 2.648 | 15.218 |
| Sep 06 | 23.088 | 5.520 | 17.568 | 2.437 | 15.131 |

Merkmal

U25 = Bewerber unter 25 Jahre
Ü25 = Bewerber über 25 Jahre

- Betrachtet man den Anteil der arbeitslosen erwerbsfähigen Hilfebedürftigen seit Jahresbeginn, ist festzustellen, das sich dieser (gemessen an allen Arbeitslosen) im aktuellen Quartal zwischen 75-76 % verstetigt hat.

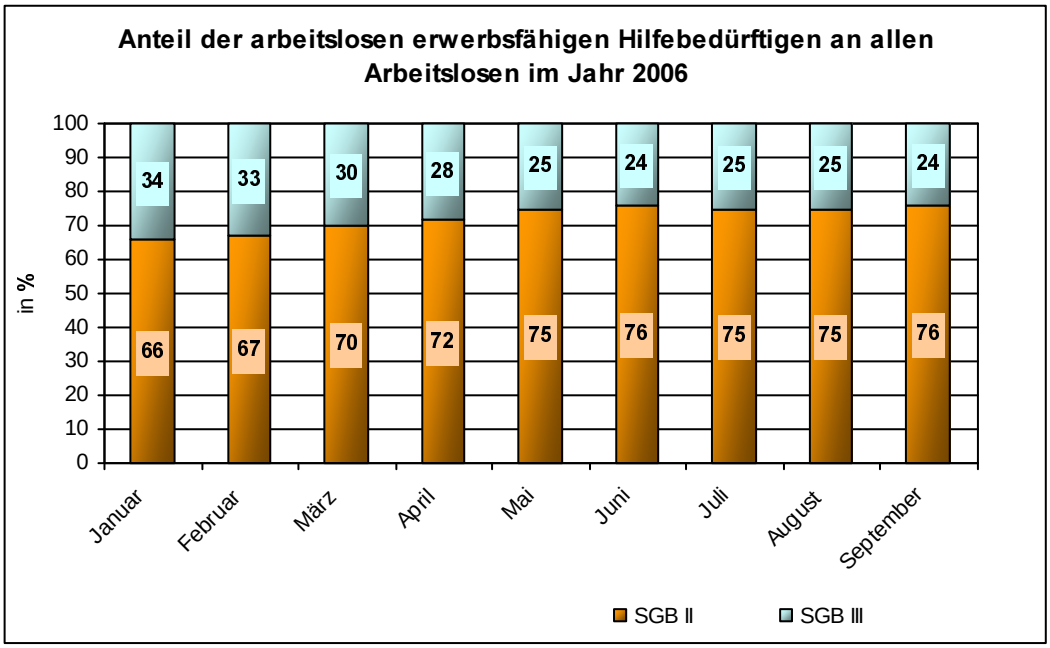


- Die Arbeitslosenquote[1] beträgt in der Landeshauptstadt Magdeburg im September 19,7 % und verlief damit im 3.Quartal konform mit einer durchschnittlichen Differenz von + 2,16 %-punkten über dem Landesdurchschnitt.

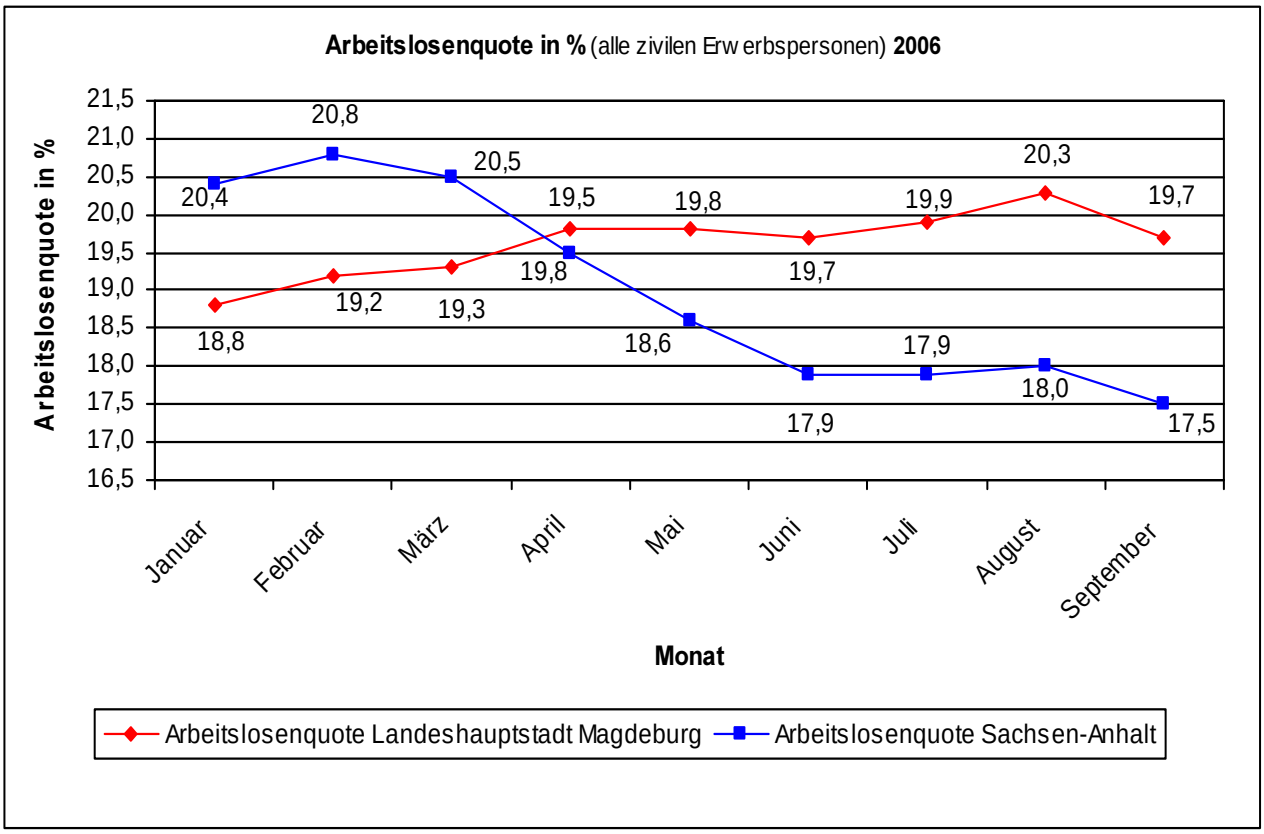


- Insgesamt sind im September 2006 in Sachsen-Anhalt **221.191** Personen arbeitslos, 4.212 (- 1,9%) weniger als im Juli 2006.

[1] Basis: alle zivile Erwerbspersonen

## *2.2. Betrachtung der Arbeitslosigkeit nach Rechtskreisen*

Die Aufteilung der Arbeitslosen in der Landeshauptstadt Magdeburg im September 2006:

| Merkmal | SGB II | | SGB III | | Insgesamt | |
|---|---|---|---|---|---|---|
| | absolut | Anteil in % | absolut | Anteil in % | absolut | Anteil in % |
| **Bestand Insgesamt** | 17.568 | 76,1 | 5.520 | 23,9 | 23088 | 100,0 |
| Männer | 9.664 | 78,8 | 2.601 | 21,2 | 12.265 | 53,1 |
| Frauen | 7.904 | 73,0 | 2.919 | 27,0 | 10.823 | 46,9 |
| Unter 25 Jahre | 2.437 | 56,0 | 1.262 | 44,0 | 3.699 | 16,0 |
| 25 bis unter 55 Jahre | 13.536 | 81,4 | 3.090 | 18,6 | 16.626 | 72,0 |
| 55 bis unter 65 Jahre | 1.595 | 57,7 | 1.168 | 42,3 | 2.763 | 12,0 |
| Ausländer | 1.115 | 88,8 | 141 | 11,2 | 1.256 | 5,4 |
| Schwerbehinderte | 589 | 73,6 | 211 | 26,4 | 800 | 3,5 |
| **Arbeitslosenquote[2] unter 25 Jahre** | - | 18,1 | - | 9,4 | - | 27,5 |
| **Arbeitslosenquote[2] insgesamt** | - | 16,4 | - | 5,1 | - | 21,5 |

[2] Basis: abhängige zivile Erwerbspersonen

- Von den insgesamt 23.088 Arbeitslosen in der Landeshauptstadt Magdeburg entfallen im September 2006 **76 %** auf den Rechtskreis des SGB II, also auf die Jobcenter Arbeitsgemeinschaft Magdeburg GmbH. Gegenüber Juli 2006 bedeutet dies eine Abnahme um -0,95 % bzw. 222 Personen.
- Die Arbeitslosenquote von 21,5 % gliedert sich in **16,4 %** für den Rechtskreis SGB II und 5,1 % für den Rechtskreis SGB III.

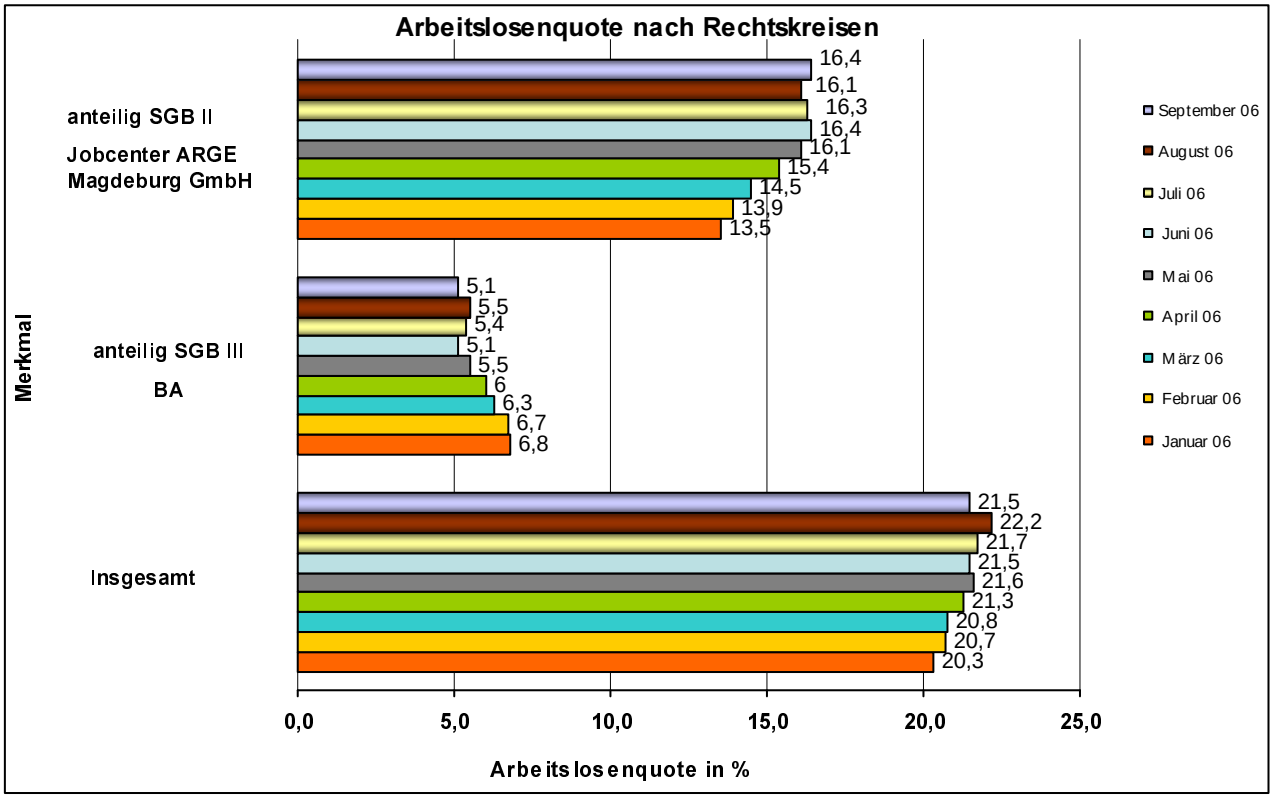

### *2.3. Stellenangebote und Abgang von Arbeitslosen*

- Im September 2006 wurden insgesamt **1.865** Stellen gemeldet, darunter waren **891** ungeförderte Stellenangebote. Seit Jahresbeginn sind 12.609 Stellenangebote , davon 7.734 ungeförderte, registriert worden. Im Berichtsmonat sind 4.962 Stellenangebote, 1.975 ungeförderte, im Bestand.
- Insgesamt haben sich 1.138 Personen im September 2006 in eine Erwerbstätigkeit abgemeldet, der Anteil für den Rechtskreis SGB II beträgt **562** Personen (49,4 %). Seit Jahresbeginn haben sich 29.317 Personen aus der Arbeitslosigkeit abgemeldet, **16.674** Personen (56,9 %) davon sind dem Rechtskreis SGB II zuzuordnen. In eine Ausbildung bzw. Qualifikation meldeten sich im September 2006 insgesamt 821 Personen, davon **304** Personen im Rechtskreis SGB II, ab.

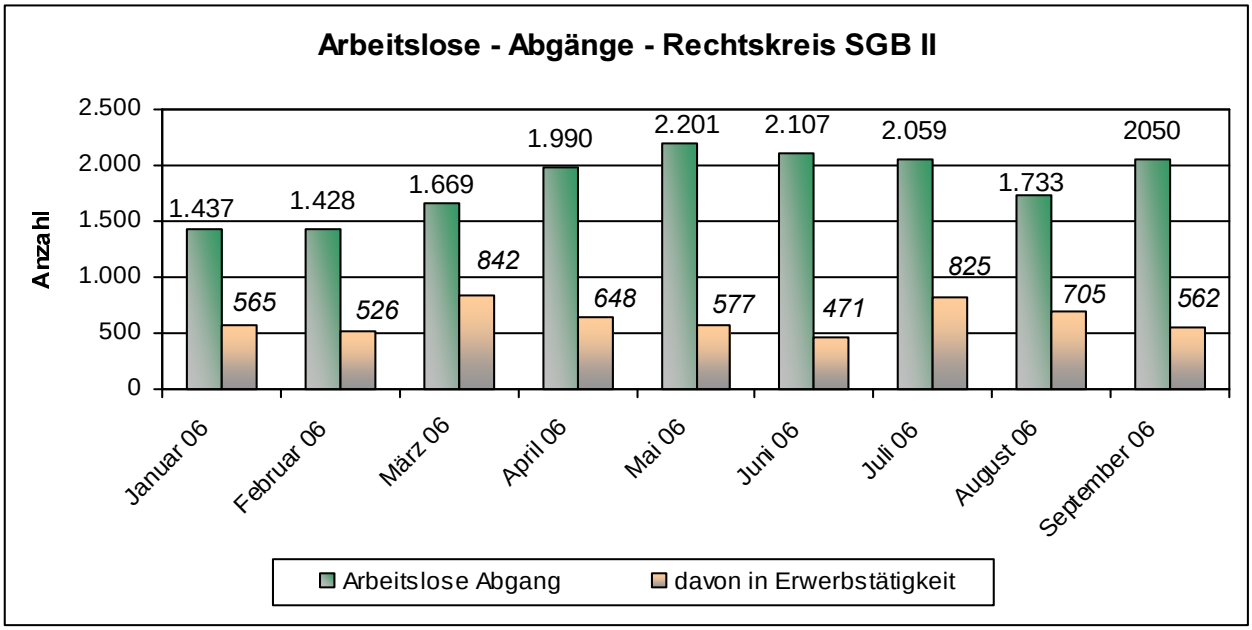


# 3. Maßnahmen der aktiven Arbeitsmarktpolitik

- Im September kamen bei **3.311** erwerbsfähigen arbeitslosen Personen arbeitsmarktpolitische Instrumente zum Einsatz.

| Maßnahmen / Leistungen | Teilnehmerzahlen |
|---|---|
| Förderung der beruflichen Weiterbildung | 61 |
| Trainingsmaßnahmen | 153 |
| Eingliederungszuschüsse | 140 |
| Einstellungszuschüsse bei Neugründungen | 5 |
| Einstiegsgeld nach SGB II | 345 |
| Arbeitsbeschaffungsmaßnahmen | 771 |
| Arbeitsgelegenheiten | 1.684 |
| Sonstige weitere Leistungen nach SGB II | 148 |
| Beauftragung Dritter mit der Vermittlung (§ 37 SGB III) | - |

**Teilnehmerzahlen in ausgewählten arbeitsmarktpolitischen Instrumenten - I -**
**(Bestand)**

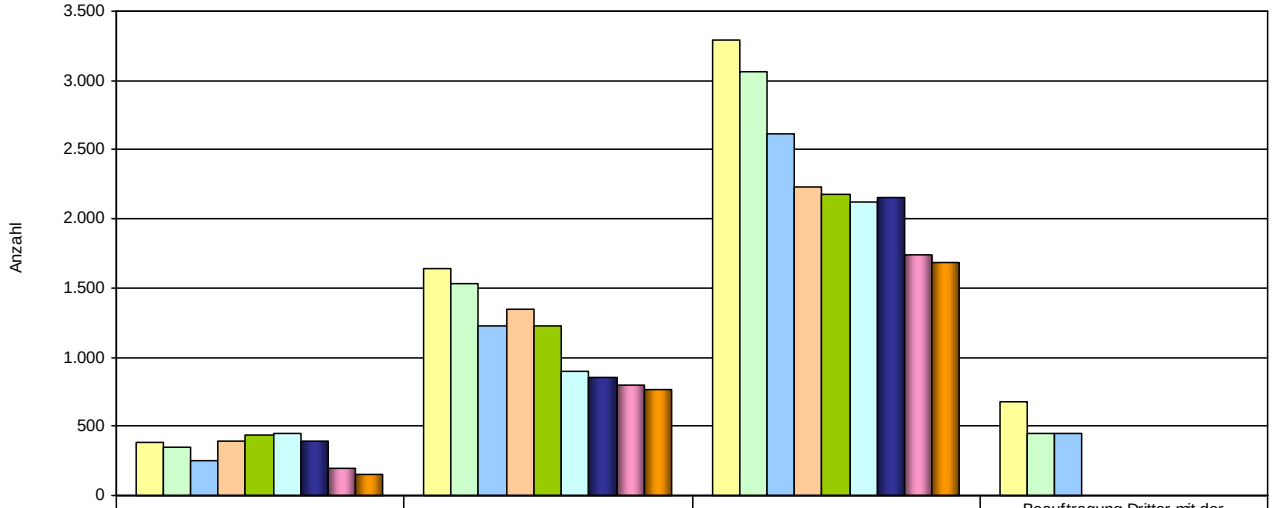


| | Trainingsmaßnahmen | Arbeitsbeschaffungsmaßnahmen | Arbeitsgelegenheiten | Beauftragung Dritter mit der Vermittlung (§ 37 SGB III) |
|---|---|---|---|---|
| Januar 06 | 384 | 1.639 | 3.293 | 677 |
| Februar 06 | 354 | 1.533 | 3.058 | 444 |
| März 06 | 253 | 1.221 | 2.617 | 444 |
| April 06 | 394 | 1.350 | 2.229 | 0 |
| Mai 06 | 436 | 1.221 | 2.181 | 0 |
| Juni 06 | 446 | 894 | 2.121 | 0 |
| Juli 06 | 391 | 850 | 2152 | 0 |
| August 06 | 192 | 800 | 1737 | 0 |
| September 06 | 153 | 771 | 1684 | 0 |

**Teilnehmerzahlen in ausgewählten arbeitsmarktpolitischen Instrumenten II -**
**(Bestand)**

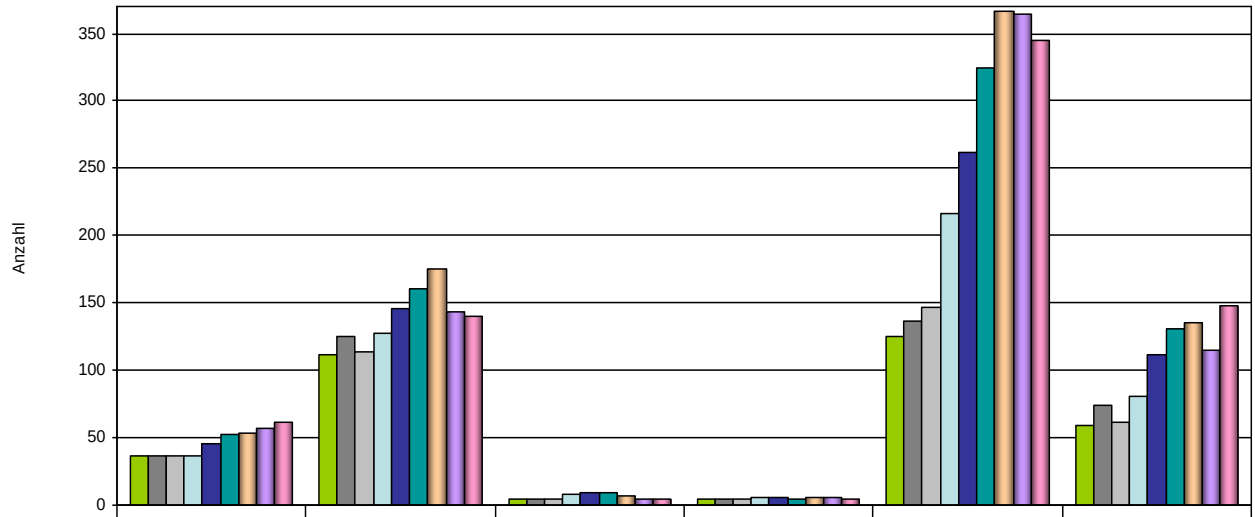


| | Förderung der beruflichen Weiterbildung | Eingliederungs-zuschüsse | Einstellungszuschüsse bei Neugründungen | Einstellungszuschüsse bei Vertretung | Einstiegsgeld nach SGB II | Sonstige Weitere Leistungen nach SGB II |
|---|---|---|---|---|---|---|
| Januar 06 | 37 | 112 | 4 | 4 | 125 | 59 |
| Februar 06 | 37 | 125 | 4 | 4 | 137 | 74 |
| März 06 | 37 | 114 | 4 | 4 | 147 | 62 |
| April 06 | 37 | 128 | 8 | 6 | 216 | 81 |
| Mai 06 | 45 | 146 | 9 | 6 | 262 | 112 |
| Juni 06 | 52 | 160 | 9 | 5 | 325 | 131 |
| Juli 06 | 53 | 175 | 7 | 6 | 367 | 135 |
| August 06 | 57 | 143 | 5 | 6 | 364 | 115 |
| September 06 | 61 | 140 | 5 | 4 | 345 | 148 |

# ***Exkurs*:**

# Struktur des Bewerberbestandes SGB II

Im folgenden ist die derzeitige Aufteilung des Bewerberbestandes SGB II nach Geschlecht, Schwerbehinderung und dem Merkmal „Ausländer“ (Migrationsaspekt) für die Landeshautstadt Magdeburg dargestellt.

Es ist dabei festzustellen, dass die gegenwärtige Arbeitslosenquote der registrierten männlichen Bewerber im bisherigen Jahresverlauf durchgängig höher ist als die der weiblichen Bewerberinnen.
Die Chancen als Ausländer die Arbeitslosigkeit zu beenden sind aus heutiger Sicht von allen ermittelten Personengruppen am schlechtesten.

Im letzten Teil der Ausführungen befindet sich eine Übersicht über die Aufteilung nach Geschlecht des Teilnehmerbestandes an Maßnahmen der aktiven Arbeitsmarktpolitik nach dem SGB II.

**Gegenwärtiger Bestand SGB II**
(arbeitslos gemeldete Bewerber/innen)

| ***nach Alter*** | Insge-samt | Anteil Frauen | Anteil Männer | Anteil Schwer-behinderte | Anteil Ausländer/-innen |
|---|---|---|---|---|---|
| unter 25 Jahre | 2.437 (13,9%) | 1.077 (76,4%) | 1.360 (14,1 %) | 27 (4,58%) | 72 (6,46%) |
| 25 bis 55 Jahre | 13.536 (77,0 %) | 6.042 (76,4 %) | 7.494 (77,5 %) | 467 (79,29%) | 961 (86,19%) |
| 55 bis unter 65 Jahren | 1.595 (9,1%) | 785 (9,9%) | 810 (8,4%) | 95 (16,13 %) | 82 (7,35) |
| Gesamt | 17.568 (100,0%) | 7.904 (100,0%) | 9.664 (100,0%) | 589 (100,00%) | 1.115 (100,00%) |

## Aufteilung nach Zielberufen

| September 2006 | | Insge-samt | darunter arbeitslos... | | | | | | | |
|---|---|---|---|---|---|---|---|---|---|---|
| Berufsgruppe | | | Frauen | | Männer | | Schwerbehinderte | | Ausländer | |
| | | | absolut | in % | absolut | in % | absolut | in % | absolut | in % |
| Bestand insgesamt | BKZ 2-stellig | **17.568** | **7.904** | 45,0 | **9.664** | 55,0 | **589** | 3,4 | **1.115** | 6,3 |
| Pflanzenbauer, Tierzüchter | 01-06 | **585** | **240** | 41,0 | **345** | 59,0 | **34** | 58,8 | **29** | 5,0 |
| Bergleute, Mineralgewinng. | 07-08 | **2** | **/** | / | **2** | 100,0 | **/** | / | **/** | / |
| Steinbearbeiter, Baustoffherst. | 10-11 | **11** | **2** | 18,2 | **9** | 81,8 | **/** | / | **/** | / |
| Keramiker, Glasmacher | 12-13 | **2** | **1** | 50,0 | **1** | 50,0 | **/** | / | **2** | 100 |
| Chemiearbeiter, Kunststoffverarb. | 14-15 | **26** | **8** | 30,8 | **18** | 69,2 | **1** | 3,8 | **1** | 3,8 |
| Papierhersteller, Druck | 16-17 | **34** | **12** | 35,3 | **22** | 54,7 | **6** | 17,6 | **2** | 5,9 |
| Holzaufbereiter, -warenfertiger | 18 | **31** | **1** | 3,2 | **30** | 96,8 | **1** | 3,2 | **1** | 3,2 |
| Metallerzeuger,-bearbeitg. | 19-24 | **96** | **2** | 2,1 | **94** | 97,9 | **2** | 2,1 | **6** | 6,3 |
| Schlosser, Mechaniker | 25-30 | **474** | **8** | 1,7 | **466** | 98,3 | **10** | 2,1 | **19** | 4,0 |
| Elektriker | 31 | **164** | **3** | 1,8 | **161** | 98,2 | **4** | 2,4 | **17** | 10,4 |
| Montierer, Metallberufe | 32 | **85** | **14** | 16,5 | **71** | 83,5 | **2** | 2,4 | **2** | 2,4 |
| Textil-u.Bekleidungsberufe | 33-36 | **67** | **65** | 97,0 | **2** | 3,0 | **6** | 9,0 | **20** | 29,9 |
| Lederhersteller, -verarbeitg. | 37 | **8** | **3** | 37,5 | **5** | 62,5 | **1** | 12,5 | **1** | 12,5 |
| Ernährungsberufe | 39-43 | **668** | **377** | 56,4 | **291** | 43,6 | **13** | 1,9 | **98** | 14,7 |
| Bauberufe | 44-47 | **1.354** | **7** | 0,5 | **1.347** | 99,5 | **13** | 1,0 | **108** | 8,0 |
| Raumausstatter, Polsterer | 48-49 | **327** | **9** | 2,8 | **318** | 97,2 | **4** | 1,2 | **6** | 1,8 |
| Tischler, Modellbauer | 50 | **198** | **6** | 3,0 | **192** | 97,0 | **5** | 2,5 | **13** | 6,6 |
| Maler, Lackierer | 51 | **469** | **31** | 6,6 | **438** | 93,4 | **9** | 1,9 | **14** | 3,0 |
| Warenprüfer, Versand | 52 | **147** | **56** | 38,1 | **91** | 61,9 | **8** | 5,4 | **3** | 2,0 |
| Hilfsarbeiter | 53 | **745** | **260** | 43,9 | **485** | 65,1 | **20** | 2,7 | **72** | 9,7 |
| Maschinisten | 54 | **101** | **3** | 3,0 | **98** | 97,0 | **2** | 2,0 | **1** | 1,0 |
| Ingenieure,Chemiker,Physiker | 60-61 | **163** | **42** | 25,8 | **121** | 74,2 | **7** | 4,3 | **17** | 10,4 |
| Techniker | 62-63 | **147** | **58** | 39,5 | **89** | 60,5 | **7** | 4,8 | **9** | 6,1 |
| Warenkaufleute | 58 | **1.752** | **1.295** | 73,9 | **457** | 26,1 | **27** | 1,5 | **136** | 7,8 |
| Dienstleistungskaufleute | 69-70 | **313** | **197** | 62,9 | **116** | 37,1 | **5** | 1,6 | **9** | 2,9 |
| Verkehrsberufe | 71-74 | **1.795** | **273** | 15,2 | **1.522** | 84,8 | **70** | 3,9 | **86** | 4,8 |
| Verwaltungs-, Büroberufe | 75-78 | **2.034** | **1.435** | 70,6 | **599** | 29,4 | **128** | 6,3 | **64** | 3,1 |
| Ordnungs-, Sicherheitsberufe | 79-81 | **1.194** | **113** | 9,5 | **1.081** | 90,5 | **94** | 7,9 | **23** | 1,9 |
| Publizisten, Künstler, Bibliothekare | 82-83 | **183** | **81** | 44,3 | **102** | 55,7 | **10** | 5,5 | **21** | 11,5 |
| Gesundheitsdienstberufe | 84-85 | **264** | **194** | 73,5 | **70** | 26,5 | **4** | 1,5 | **29** | 11,0 |
| Sozial-, Erziehungsberufe | 86-89 | **878** | **659** | 75,1 | **219** | 24,9 | **30** | 3,4 | **53** | 6,0 |
| Allg. Dienstleistungsberufe | 90-93 | **2.693** | **2.199** | 81,7 | **494** | 18,3 | **54** | 2,0 | **191** | 7,1 |
| Sonstige Arbeitskräfte | 97-99 | **558** | **250** | 44,8 | **308** | 55,2 | **12** | 2,2 | **62** | 11,1 |

## Entwicklung der Arbeitslosenquote SGB II 2006

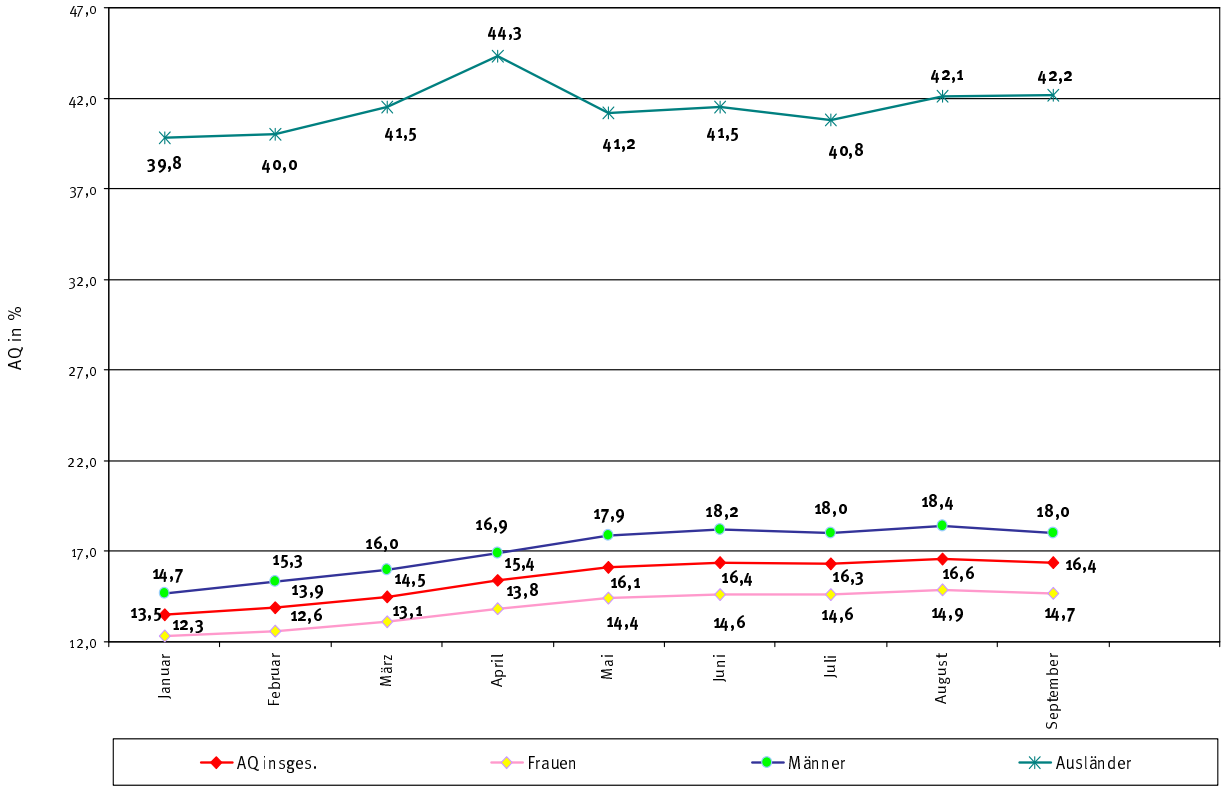


| AQ[1] | Insgesamt | Frauen | Männer | Ausländer |
|---|---|---|---|---|
| Januar | 13,5 | 12,3 | 14,7 | 39,8 |
| Februar | 16,9 | 12,6 | 15,3 | 40,0 |
| März | 14,5 | 13,1 | 16,0 | 41,5 |
| April | 15,4 | 13,8 | 16,9 | 44,3 |
| Mai | 16,1 | 14,4 | 17,9 | 41,2 |
| Juni | 16,4 | 14,6 | 18,2 | 41,5 |
| Juli | 16,3 | 14,6 | 18,0 | 40,8 |
| August | 16,6 | 14,9 | 18,4 | 42,1 |
| September | 16,4 | 14,7 | 18,0 | 42,2 |

[1] AQ = Arbeitslosenquote; bezogen auf alle abhängig zivilen Erwerbspersonen
Die Berechnung einer gesonderten Arbeitslosenquote für Schwerbehinderte ist derzeit nicht möglich.

## Teilnehmerbestand in Maßnahmen der aktiven Arbeitsmarktpolitik SGB II im September 2006

| Merkmal | bW | TM | EGZ | EZN | EGZ bei Ver-tretung | Ein-stiegs-geld (insg.) | AGH | ABM | Sonst. weitere Lei-stungen | Gesamt |
|---|---|---|---|---|---|---|---|---|---|---|
| *Frauen* | 41 | 67 | 92 | 2 | 2 | 216 | 923 | 491 | 86 | 1.920 |
| *Männer* | 20 | 86 | 48 | 3 | 2 | 129 | 761 | 280 | 62 | 1.391 |
| Insgesamt | 61 | 153 | 140 | 5 | 4 | 345 | 1.684 | 771 | 148 | 3.311 |

bW = Berufliche Weiterbildung
TM = Trainingsmaßnahme
EGZ = Eingliederungszuschuss
AGH = Arbeitsgelegenheiten
ABM = Arbeitsbeschaffungsmaßnahmen

## Teilnehmerbestand SGB II insgesamt im Jahresverlauf 2006

| Bestand | Insgesamt | davon Frauen | davon Männer |
|---|---|---|---|
| Januar | 6.431 | 3.744 | 2.687 |
| Februar | 5.970 | 3.516 | 2.454 |
| März | 5.778 | 3.468 | 2.310 |
| April | 4.664 | 2.847 | 1.817 |
| Mai | 4.523 | 2.710 | 1.813 |
| Juni | 4.349 | 2.572 | 1.777 |
| Juli | 4.242 | 2.533 | 1.709 |
| August | 3.649 | 2.064 | 1.585 |
| September | 3.311 | 1.920 | 1.391 |

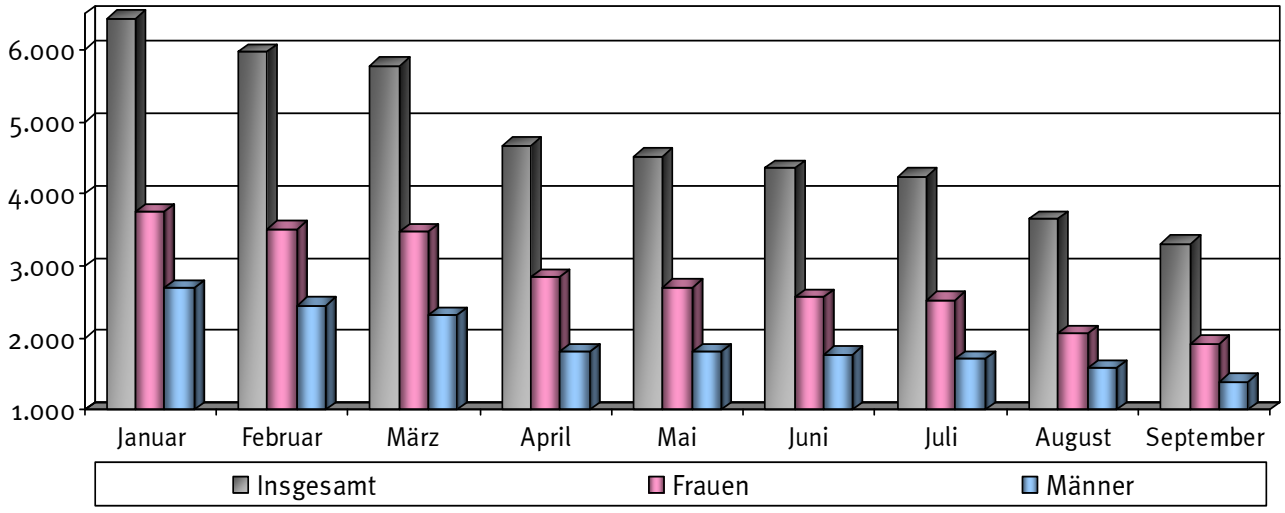

# 4. Entwicklungen im Bereich der Leistungsgewährung

- *Als eine Auswirkung des Gesetztes zur Fortentwicklung der Grundsicherung für Arbeitsuchende (SGB II – Fortentwicklungsgesetz) wird seit August 2006 eine Zunahme an erwerbsfähigen Hilfebedürftigen im Gegensatz zu einer abnehmenden Anzahl an Bedarfsgemeinschaften deutlich. Zusätzlich wurden mehr Jugendliche nach Schule/Ausbildung als erwerbsfähig registriert, die bereits in einer Bedarfsgemeinschaft integriert waren.*
- Im September 2006 bezogen **22.547** Bedarfsgemeinschaften mit **38.094** Personen Leistungen im Rahmen des SGB II, das sind 158 Bedarfsgemeinschaften weniger und 126 Personen mehr als im August 2006. Im September 2005 bezogen 21.920[1] Bedarfsgemeinschaften mit 36.518[1] Personen Leistungen im Rahmen des SGB II, davon 7.710[1] Sozialgeldempfänger.
- Die ermittelte Zahl der nicht erwerbsfähigen Hilfebedürftigen beträgt im September 2006 8.031 Personen. Im Vergleich zum Jahresbeginn (7.512 Personen) wird ein um 6,5 % zu verzeichnender Anstieg deutlich. Die Steigerung als absolute Differenz beträgt 519 Sozialgeldempfänger.

[1] = revidierte Daten

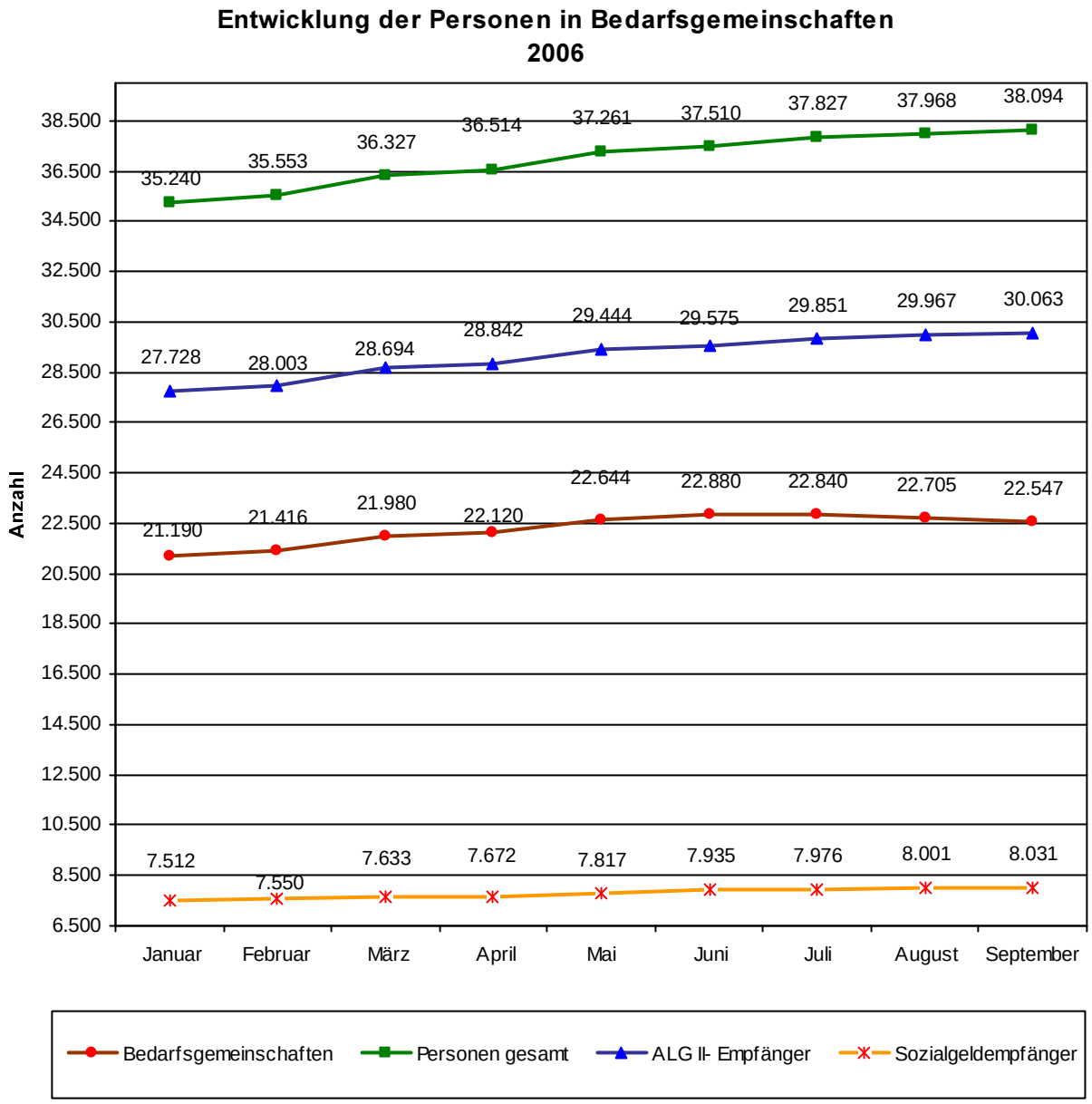

- Im September 2006 wurden durchschnittlich **269,58 €** als Leistungen für Unterkunft und Heizung je Bedarfsgemeinschaft gewährt. Im Vormonat August lag der Betrag bei 265,82 €.
- Als Arbeitslosengeld II (ohne Leistungen für Unterkunft) wurden durchschnittlich 332,22 €, als Sozialgeld 9,10 € je Bedarfsgemeinschaft gezahlt.
- Insgesamt wurden im III. Quartal **2.427** Neuanträge und **7.630** Folgeanträge auf ALG II als Zugang gebucht. Bewilligt wurden in diesem Zeitraum **9.316** Anträge. In 929 Fällen erfolgte eine Ablehnung.
- Im III. Quartal 2006 wurden **1.200** Widersprüche und **131** Klagen erhoben. In 496 Fällen wurde der Widerspruch abgelehnt und 432 Widersprüchen wurde ganz oder teilweise stattgegeben. 22 Klagen wurden durch Urteil bzw. Gerichtsbescheid abgewiesen. In 69 Fällen wurden die Klagen auf andere Weise erledigt (z.B. Klagerücknahme u. dgl.).

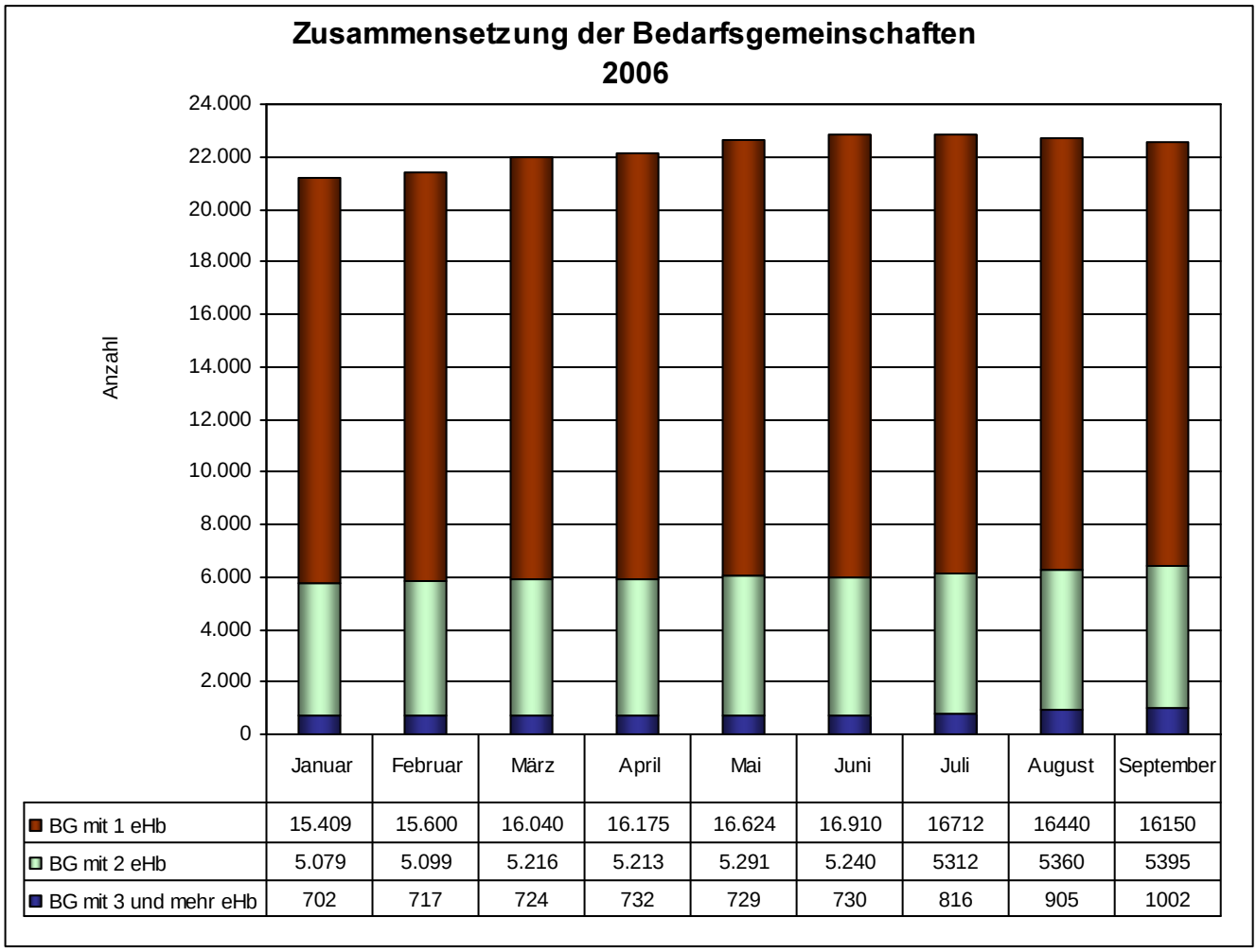


| | Januar | Februar | März | April | Mai | Juni | Juli | August | September |
|---|---|---|---|---|---|---|---|---|---|
| BG mit 1 eHb | 15.409 | 15.600 | 16.040 | 16.175 | 16.624 | 16.910 | 16712 | 16440 | 16150 |
| BG mit 2 eHb | 5.079 | 5.099 | 5.216 | 5.213 | 5.291 | 5.240 | 5312 | 5360 | 5395 |
| BG mit 3 und mehr eHb | 702 | 717 | 724 | 732 | 729 | 730 | 816 | 905 | 1002 |

BG = Bedarfsgemeinschaft
eHb = erwerbsfähige Hilfebedürftige

## 4.1. Revidierte Daten zur Anzahl der Bedarfsgemeinschaften

Seit August 2006 stehen der ARGE Magdeburg revidierte (**endgültige**) statistische Daten mit einer Wartezeit von 3 Monaten zur Verfügung. Diese sind in den meisten Fallzahlen **höher** als die vorläufigen Daten.

Ein Teil der Leistungsfälle kann von den Trägern der Grundsicherung für Arbeitsuchende erst nach Beginn des Zeitraumes bewilligt werden, für den die Hilfsbedürftigen einen Anspruch haben. Das ist zum Beispiel dann der Fall, wenn zu spät eingereichte Antragsunterlagen zu einer nachträglichen Bewilligung führen. Andererseits kann eine zeitintensive Klärung sowie Überprüfung grundlegender Sachverhalte eine nachträgliche Aufhebung notwendig machen. Diese Fälle können bei der statistischen Auswertung der Statistikdaten im aktuellen Monat noch nicht berücksichtigt werden. Nach einer gewissen Wartezeit führt eine erneute statistische Auswertung dann zu einem korrigierten Bild auf einer sichereren Grundlage. Die hierbei gewonnenen Zahlenwerte werden als revidierte Daten bezeichnet. Im folgenden sind die Daten der Bedarfsgemeinschaften für das Jahr 2005 und den Zeitraum Januar 2006 bis Mai 2006 im Vergleich dargestellt.

| ***2005*** | **Bedarfs-gemeinschaften** | | **Leistungs-empfänger** (nach SGB II) | | davon **Alg II** | | davon Sozialgeld | |
|---|---|---|---|---|---|---|---|---|
| | vorläufig | revidiert | vorläufig | revidiert | vorläufig | revidiert | vorläufig | revidiert |
| Januar | 17.002 | **18.613** | 29.843 | **32.290** | 23.245 | **25.278** | 6.598 | **7.012** |
| Februar | 19.166 | **19.546** | 31.343 | **33.674** | 24.558 | **26.446** | 6.785 | **7.228** |
| März | 19.960 | **20.143** | 32.567 | **34.510** | 25.622 | **27.154** | 6.945 | **7.356** |
| April | 19.825 | **20.624** | 33.837 | **35.174** | 26.691 | **27.695** | 7.146 | **7.479** |
| Mai | 19.820 | **20.864** | 33.638 | **35.412** | 26.570 | **27.932** | 7.068 | **7.480** |
| Juni | 20.108 | **21.144** | 33.944 | **35.635** | 26.820 | **28.126** | 7.124 | **7.509** |
| Juli | 20.053 | **21.320** | 33.809 | **35.759** | 26.654 | **28.231** | 7.155 | **7.528** |
| August | 20.634 | **21.739** | 34.554 | **36.300** | 27.280 | **28.678** | 7.274 | **7.622** |
| September | 20.887 | **21.920** | 34.908 | **36.518** | 27.571 | **28.808** | 7.337 | **7.710** |
| Oktober | 20.877 | **21.986** | 34.859 | **36.579** | 27.477 | **28.829** | 7.382 | **7.750** |
| November | 20.456 | **21.653** | 34.091 | **36.011** | 26.822 | **28.311** | 7.269 | **7.700** |
| Dezember | 20.597 | **21.740** | 34.317 | **36.132** | 26.947 | **28.386** | 7.370 | **7.746** |

| ***2006*** | **Bedarfs-gemeinschaften** | | **Leistungs-empfänger** (nach SGB II) | | davon **Alg II** | | davon Sozialgeld | |
|---|---|---|---|---|---|---|---|---|
| | vorläufig | revidiert | vorläufig | revidiert | vorläufig | revidiert | vorläufig | revidiert |
| Januar | 21.190 | **22.065** | 35.240 | **36.580** | 27.728 | **28.788** | 7.512 | **7.792** |
| Februar | 21.416 | **22.598** | 35.553 | **37.416** | 28.003 | **29.507** | 7.550 | **7.909** |
| März | 21.980 | **23.078** | 37.327 | **38.059** | 29.694 | **30.077** | 7.633 | **7.982** |
| April | 22.120 | **23.285** | 36.514 | **38.371** | 28.842 | **30.293** | 7.672 | **8.078** |
| Mai | 22.644 | **23.582** | 37.261 | **38.726** | 29.444 | **30.626** | 7.817 | **8.100** |

***Graphische Darstellung*** *– Vergleich vorläufige und revidierte Daten*

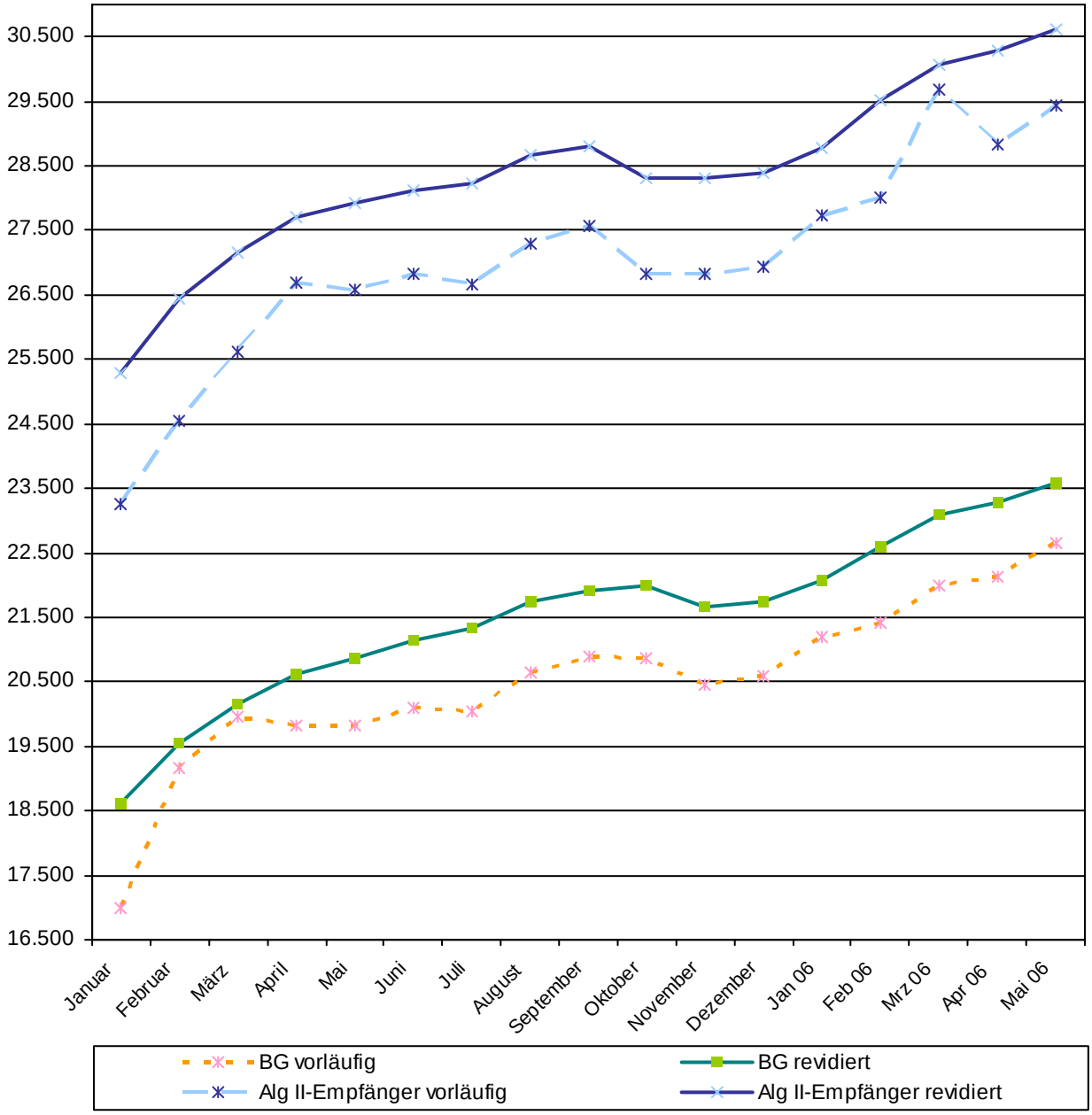


(BG = Bedarfsgemeinschaft)