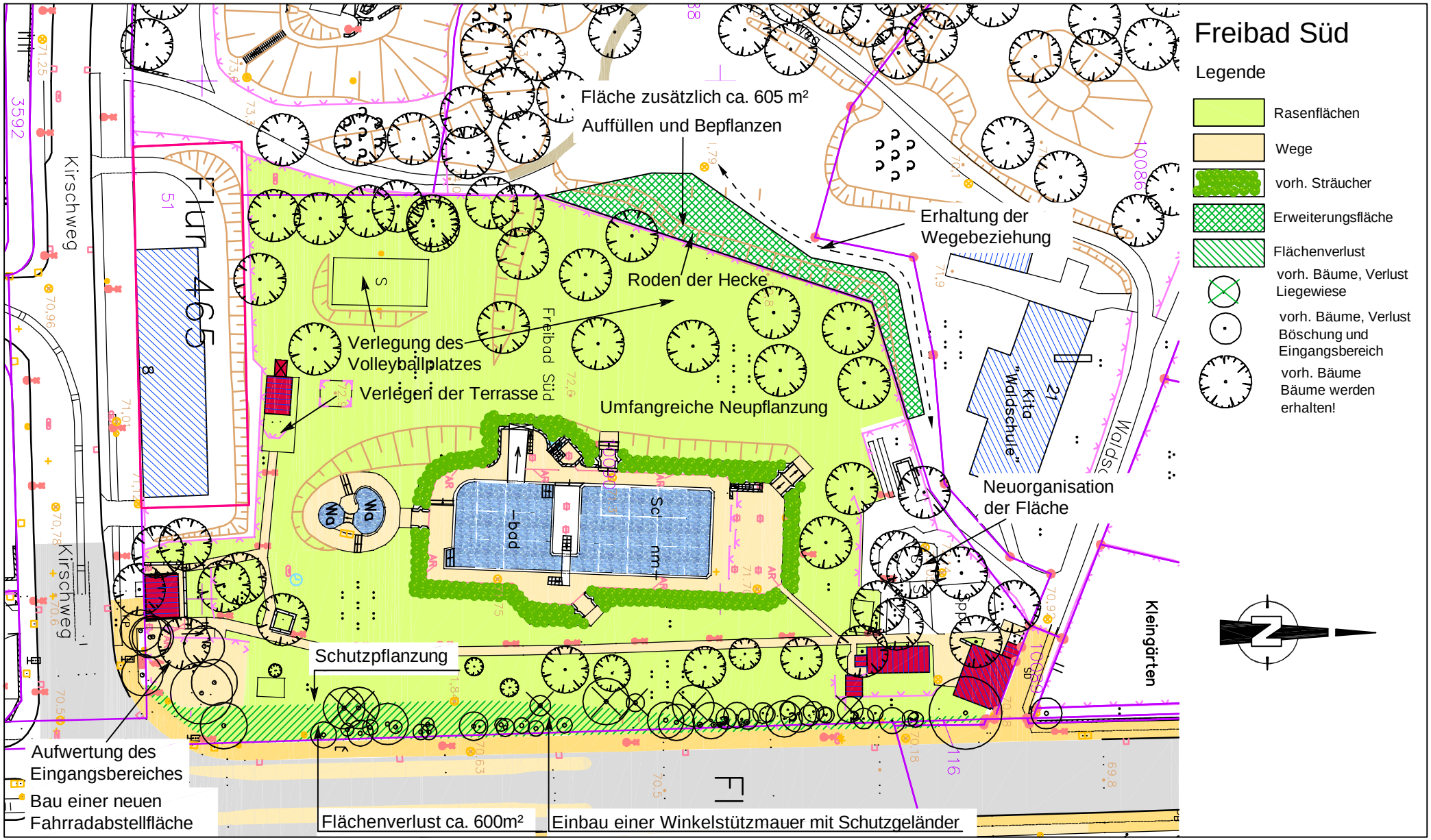

DS0590/08 Anlage 6

Bestands- und Maßnahmenplanung

für Variante 1 M 1 : 1000