

NEUBAU SPORTHALLE BUCKAU

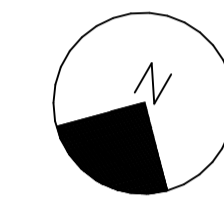
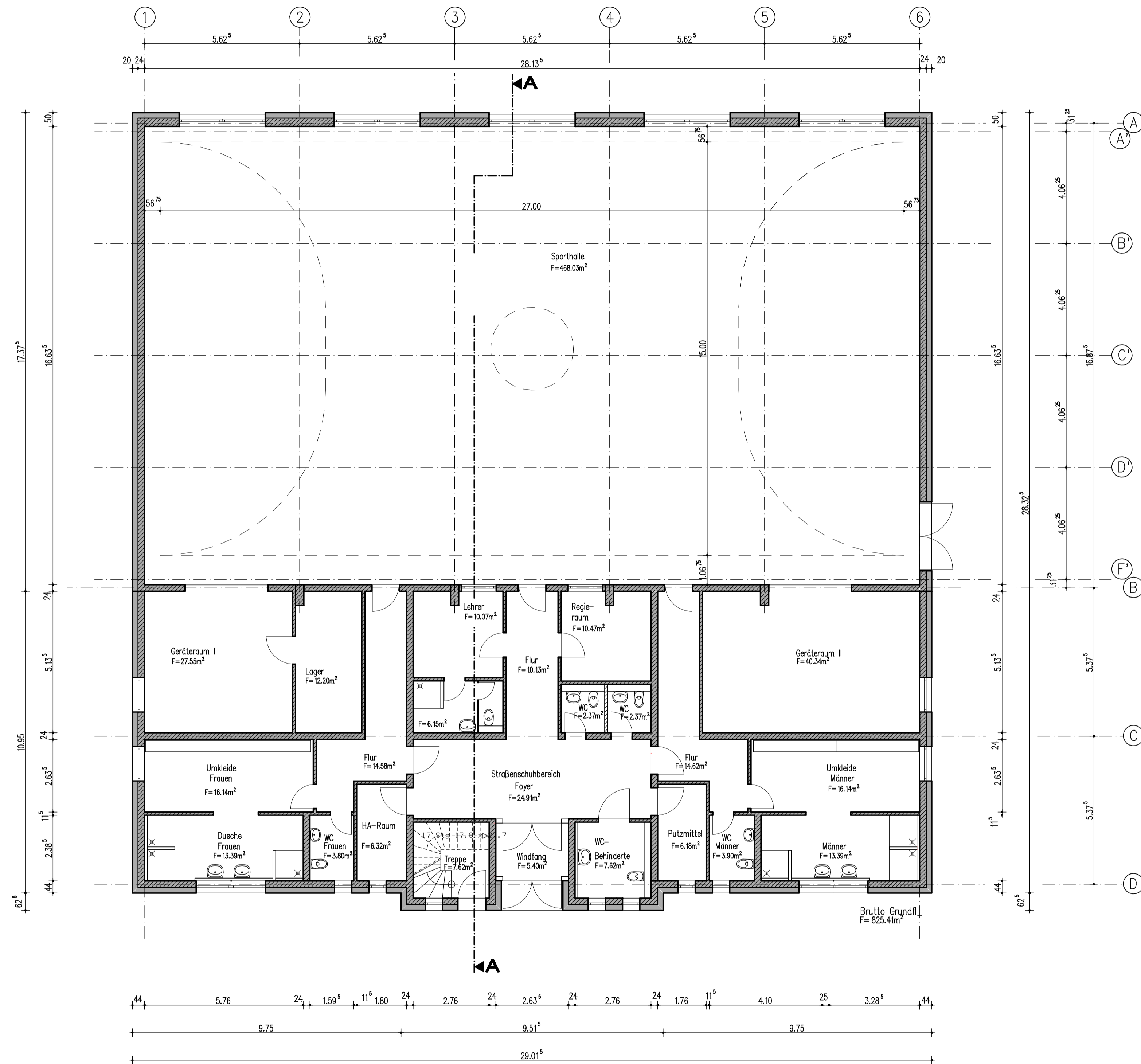

Legende:

- AUßENWAND KALKSANDSTEINMAUERWERK GEMÄSS STATISCHER BERECHNUNGEN MIT WÄRMEDÄMMVERBUNDSYSTEM 20 cm POLYSTYROL - FASSADENDÄMMPLATTEN WLg
- AUßENWAND STAHLBETON GEMÄSS STATISCHER BERECHNUNGEN MIT WÄRMEDÄMMVERBUNDSYSTEM 20 cm POLYSTYROL - FASSADENDÄMMPLATTEN WLg
- INNENWÄNDE MAUERWERK GEMÄSS STATISCHER BERECHNUNGEN
- STANDERWÄNDE AUSGEMAUERT

DS0063/09_ANLAGE 7_Grundriss Erdgeschoss (Laut Aufgabenstellung)
 BEARBEITUNGSSTAND 2.2.2009

Index	Änderung	Name	Datum

Landeshauptstadt Magdeburg Hochbauamt		Projekt-Id.-Nr.: 0881-65.1
HBP	Objekt: NEUBAU SPORTHALLE BUCKAU	Maßstab: 1:100
HLS		
EL	Darstellung: GRUNDRISS ERDGESCHOSS	Bl.-Nr.: 2-001/09
SI		
Proj.V	SB Hochbaumt Datum	AL Hochbaumt65 /Datum:
erstellt von:	Architekturbüro BERGER UND PARTNER LORENZWEI 48 D - 39124 MAGDEBURG TEL: 0391/5921-6 * FAX: 0391/5921-700 E-MAIL: info@BERGERUNDPARTNER.DE	Planer/Datum: Dipl.-Ing.(FH) C. Theuerkauf 2.2.2009
Tragwerksplaner/Datum:	Nutzer/Datum:	Team Ltr.HB/Datum:
		Team Ltr.HAT/Datum:

GRUNDRISS ERDGESCHOSS