Anlage 7.2

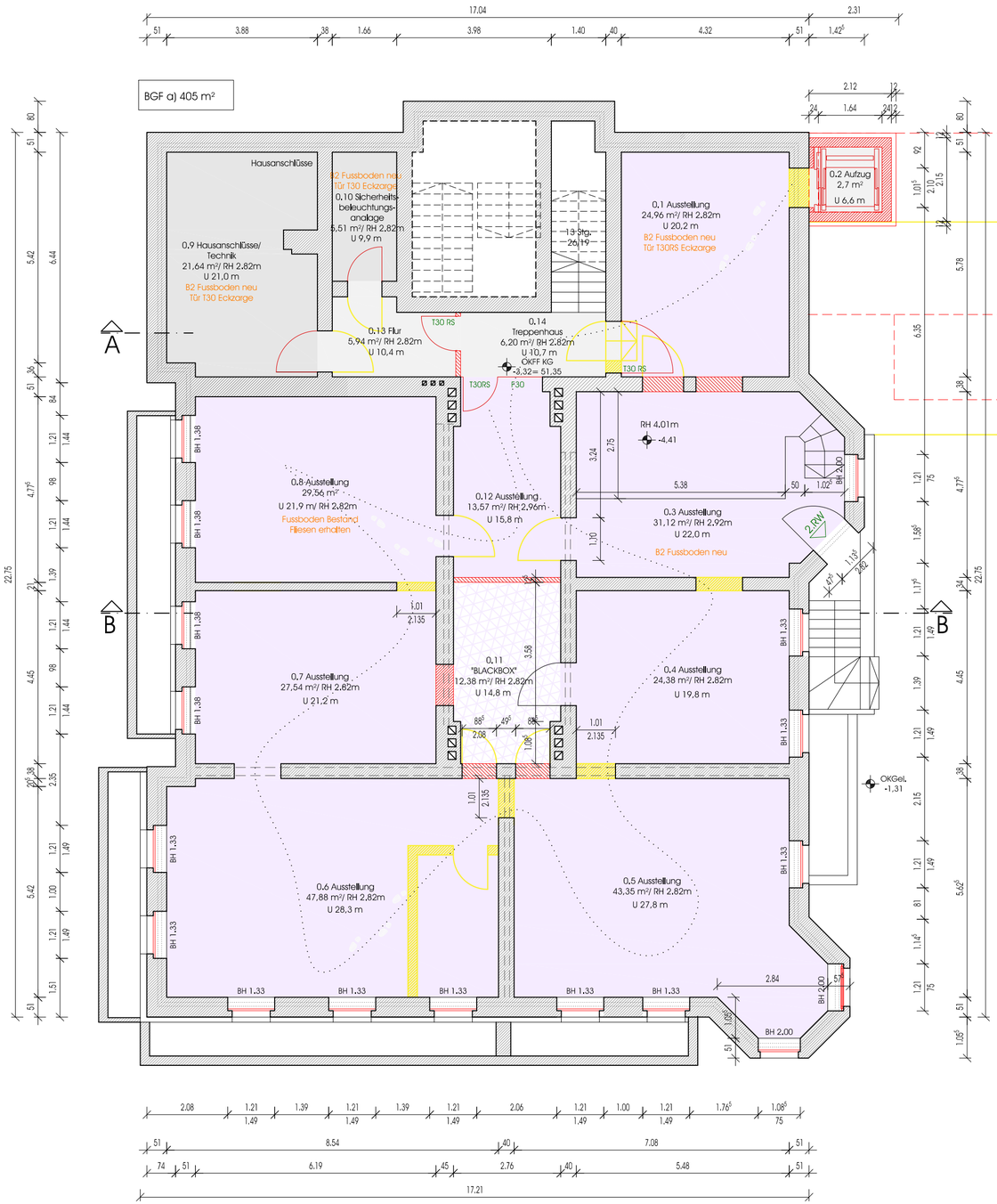

Legende

- Abbruch
- Neubau
- Bestandswand
- Trockenbauwand

- Dauerausstellung
- Temporäre Ausstellung
- Büro + Seminare
- Nebenraum + Technik
- Sanitäranlagen
- Verkehrswege
- Café

Index	Änderung	Name	Datum

HLS		
EL		
ST		
Proj.V		
	SB EbKGm	Datum

Landeshauptstadt Magdeburg
Eigenbetrieb Kommunales Gebäudemanagement

erstellt von
F. Schaper, Architekt
Datum: 11.11.2009
(Signum/Datum)

Objekt: Mitteldeutsches Figurentheaterzentrum Magdeburg
MDFTZ - Porsestrasse 13, 39112 Magdeburg

Projekt-Id.-Nr.: 933 - III/2

Darstellung: KELLERGESCHOSS

Maßstab: 1:100

Planer
ARC architekturconzept
Mittelstrasse 49 | 39104 Magdeburg
Spiegelstrasse 56 | 38820 Halberstadt
Tel. : 0391/ 565120; Fax: 0391/ 5651299
info@architekturconzept.de
www.architekturconzept.de

BI.-Nr.: E2.001

Zeichnungs-Nr.: 347.03 - 00 - E - HB - 2 - 001 / 09

Leiter EbKGm/Datum:

Tragwerksplaner / Datum:

Nutzer / Datum:

Abt.Ltr.EbKGm / Datum:

GB.Ltr.EbKGm / Datum: