

ANSICHT VON SÜDEN

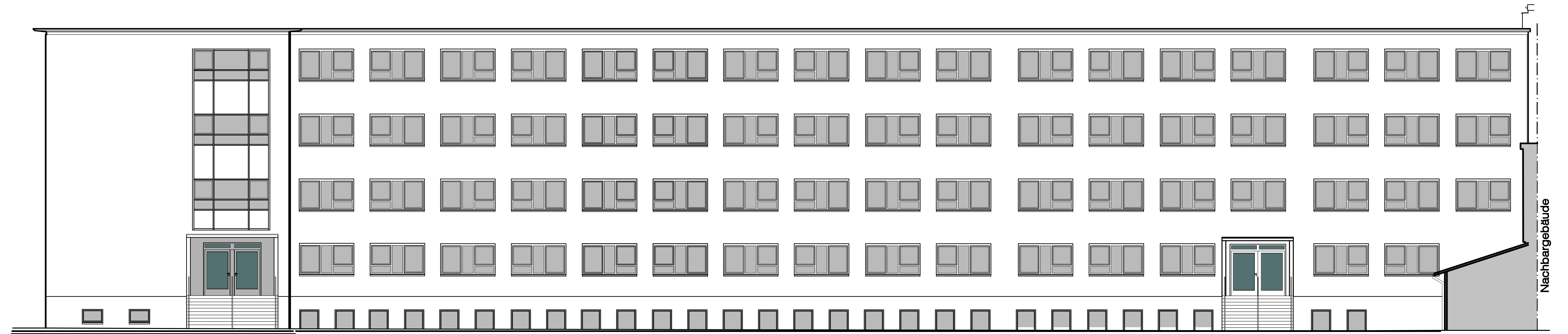
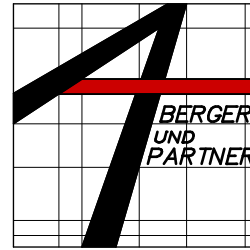

ANSICHT VON OSTEN

ANSICHTEN VON OSTEN UND SÜDEN

 <b>ARCHITEKTURBÜRO BERGER UND PARTNER</b> <small>GBR DPL.-ING. ARCHITECT THOMAS BERGER / DPL.-ING. (FH) ARCHITECT CHRISTIAN THEUERKAUF</small>		<small>LORENZOWEG 48 D - 39104 MAGDEBURG          TELEFON +49 (0)391 / 5921-6 * TELEFAX +49 (0)391 / 5921-700 * E-MAIL: INFO@BERGERPARTNER.DE</small>											
<table border="1"> <thead> <tr> <th>Index</th> <th>Bezeichnung</th> <th>Name</th> <th>Datum</th> </tr> </thead> <tbody> <tr> <td> </td> <td> </td> <td> </td> <td> </td> </tr> </tbody> </table>		Index	Bezeichnung	Name	Datum					<table border="1"> <tr> <td> <small>Landeshauptstadt Magdeburg            Eigenbetrieb Kommunales Gebäudemanagement            Gerhart-Hauptmann-Straße 24-26, 39108 Magdeburg</small> </td> <td> <small>Projekt-Id.-Nr.:            897-H/1</small> </td> </tr> </table>		<small>Landeshauptstadt Magdeburg            Eigenbetrieb Kommunales Gebäudemanagement            Gerhart-Hauptmann-Straße 24-26, 39108 Magdeburg</small>	<small>Projekt-Id.-Nr.:            897-H/1</small>
Index	Bezeichnung	Name	Datum										
<small>Landeshauptstadt Magdeburg            Eigenbetrieb Kommunales Gebäudemanagement            Gerhart-Hauptmann-Straße 24-26, 39108 Magdeburg</small>	<small>Projekt-Id.-Nr.:            897-H/1</small>												
<table border="1"> <tr> <td> <small>Objekt:            SANIERUNG SCHULGEBÄUDE            BBS I - ALBERT-VATER-STRASSE 90</small> </td> <td> <small>Projekt-Id.-Nr.:            897-H/1</small> </td> </tr> </table>		<small>Objekt:            SANIERUNG SCHULGEBÄUDE            BBS I - ALBERT-VATER-STRASSE 90</small>	<small>Projekt-Id.-Nr.:            897-H/1</small>	<table border="1"> <tr> <td> <small>erstellt von:            (Signatur)</small> </td> <td> <small>Darstellung:            ANSICHTEN VON OSTEN UND SÜDEN</small> </td> <td> <small>Maßstab:            1:100</small> </td> </tr> </table>		<small>erstellt von:            (Signatur)</small>	<small>Darstellung:            ANSICHTEN VON OSTEN UND SÜDEN</small>	<small>Maßstab:            1:100</small>					
<small>Objekt:            SANIERUNG SCHULGEBÄUDE            BBS I - ALBERT-VATER-STRASSE 90</small>	<small>Projekt-Id.-Nr.:            897-H/1</small>												
<small>erstellt von:            (Signatur)</small>	<small>Darstellung:            ANSICHTEN VON OSTEN UND SÜDEN</small>	<small>Maßstab:            1:100</small>											
<table border="1"> <tr> <td> <small>Planer/Datum:            Dpl.-Ing. Thomas Berger            15.02.2010</small> </td> <td> <small>Zeichnungs-Nr.:            267.00 - 01 - E - HB - 3 - 002 / 10</small> </td> <td> <small>Bauherr/ AG / Datum:</small> </td> </tr> </table>		<small>Planer/Datum:            Dpl.-Ing. Thomas Berger            15.02.2010</small>	<small>Zeichnungs-Nr.:            267.00 - 01 - E - HB - 3 - 002 / 10</small>	<small>Bauherr/ AG / Datum:</small>	<table border="1"> <tr> <td> <small>Träger/Kaplaner/Datum:</small> </td> <td> <small>Nutzer/Datum:</small> </td> <td> <small>ABLL/IT/AG/Datum:</small> </td> <td> <small>tbl: II/Datum:</small> </td> </tr> </table>		<small>Träger/Kaplaner/Datum:</small>	<small>Nutzer/Datum:</small>	<small>ABLL/IT/AG/Datum:</small>	<small>tbl: II/Datum:</small>			
<small>Planer/Datum:            Dpl.-Ing. Thomas Berger            15.02.2010</small>	<small>Zeichnungs-Nr.:            267.00 - 01 - E - HB - 3 - 002 / 10</small>	<small>Bauherr/ AG / Datum:</small>											
<small>Träger/Kaplaner/Datum:</small>	<small>Nutzer/Datum:</small>	<small>ABLL/IT/AG/Datum:</small>	<small>tbl: II/Datum:</small>										