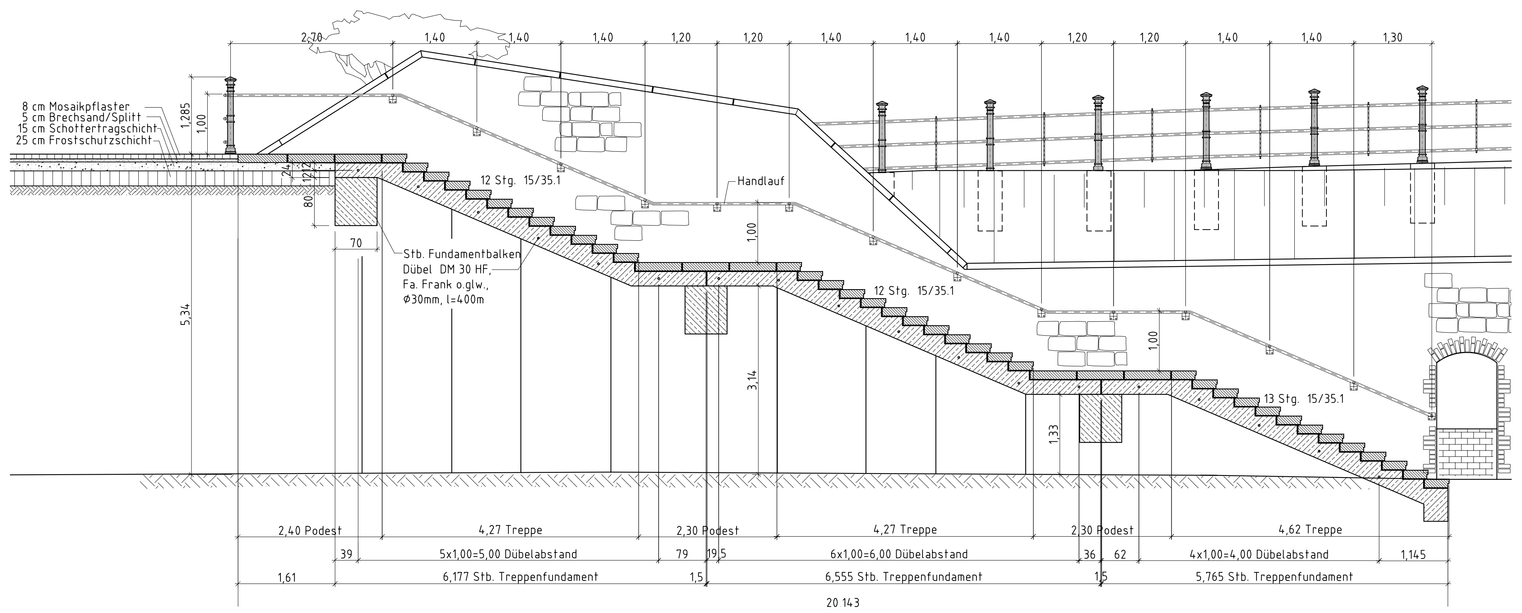
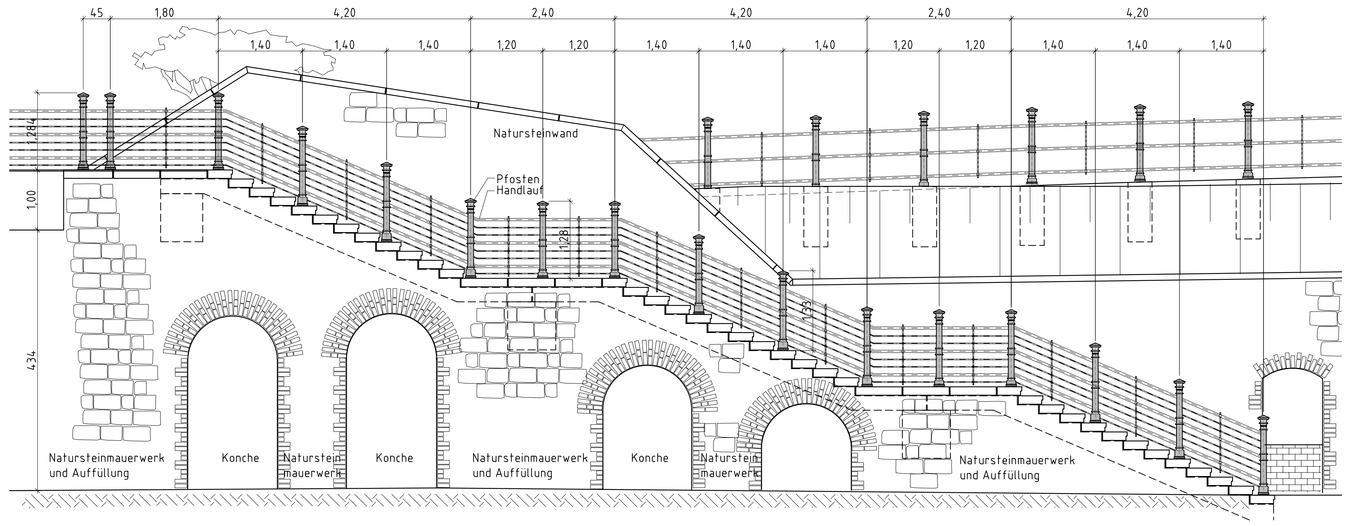
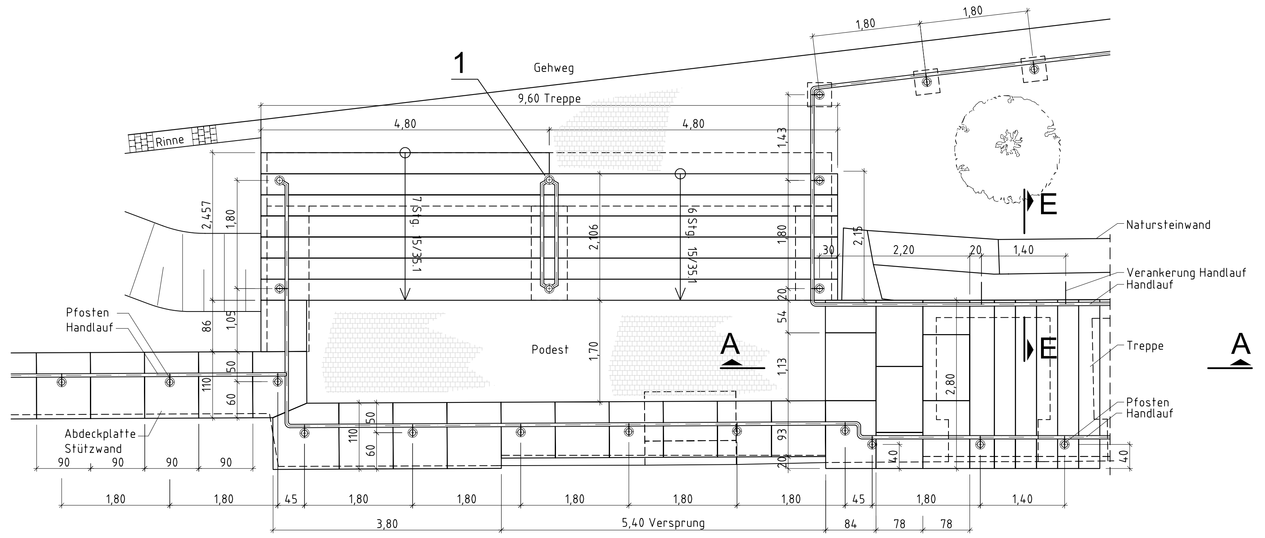
Schnitt A-A
M 1:50



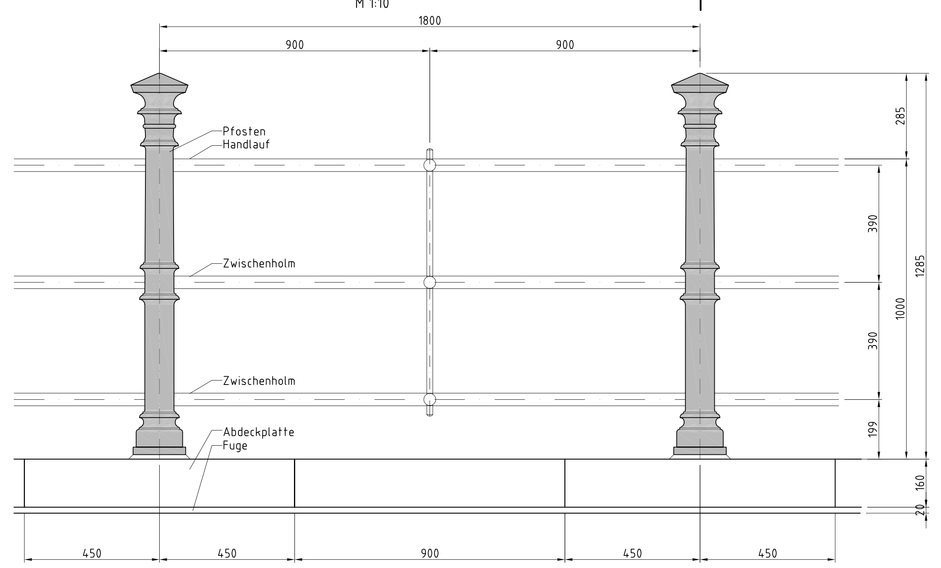
Ansicht B-B
M 1:50



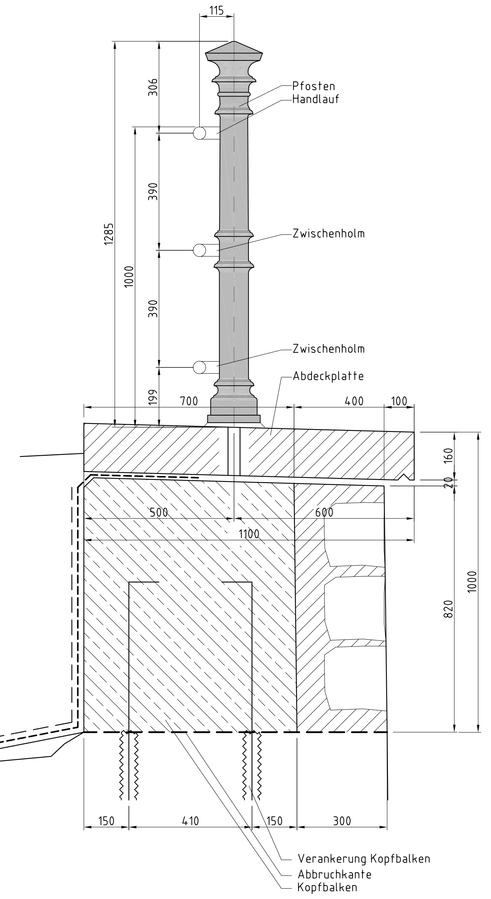
Draufsicht Treppe/Podest oben
M 1:50



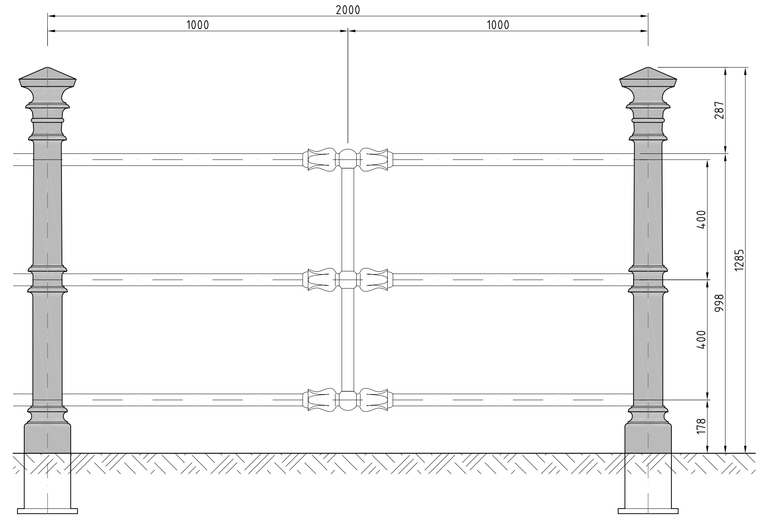
Ansicht C-C
M 1:10



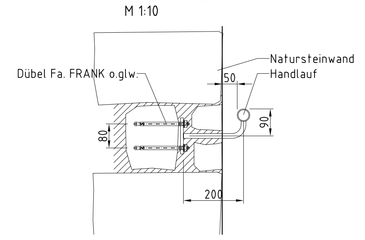
Schnitt D-D
M 1:10



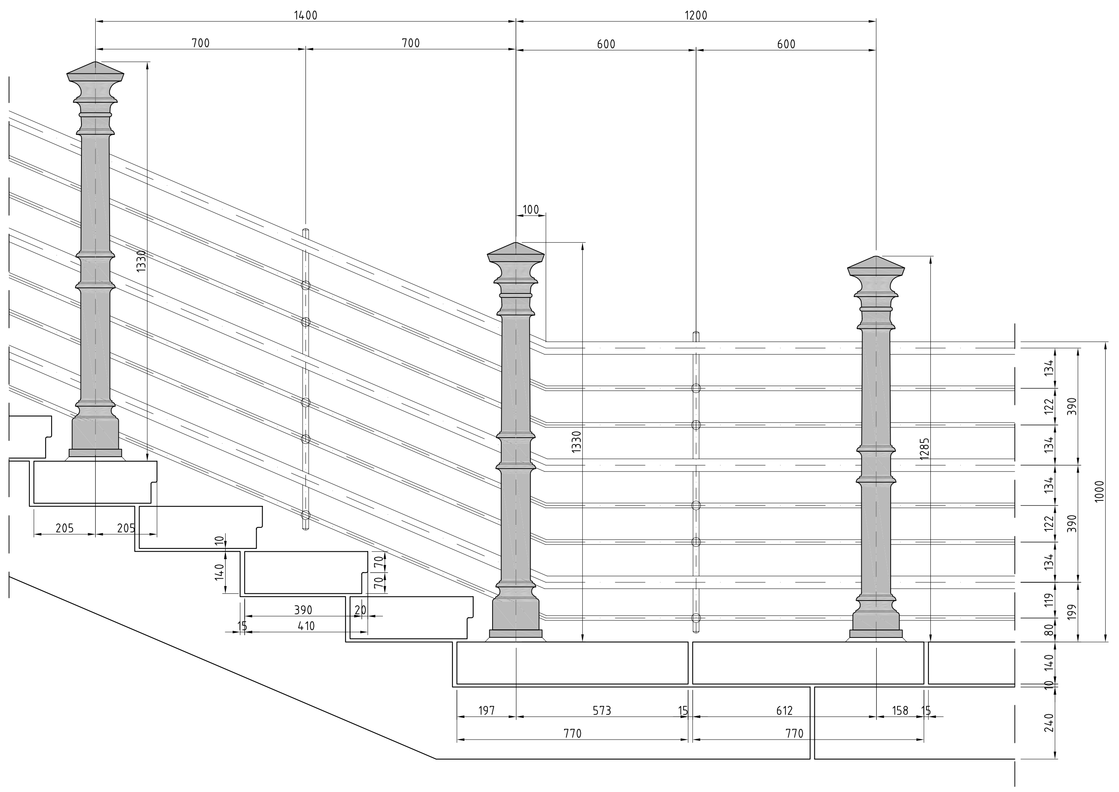
Ansicht C-C
Bestand
M 1:10



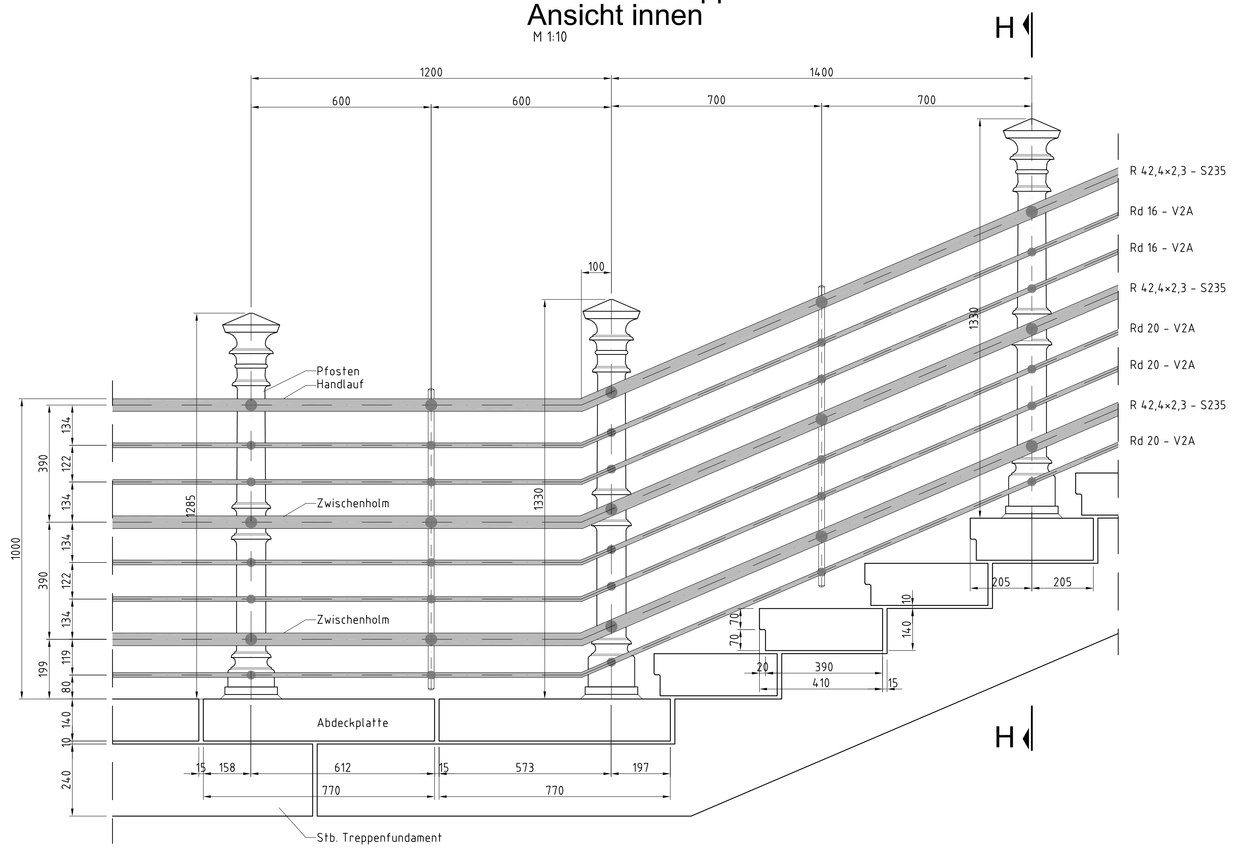
Schnitt E-E
M 1:10



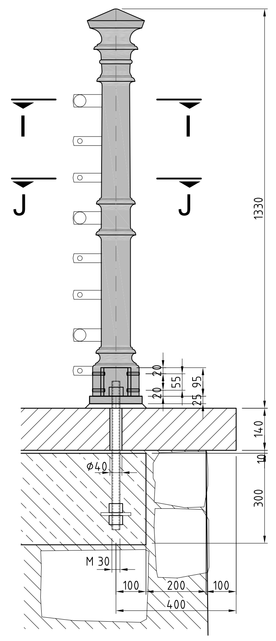
Geländer Treppe
Ansicht außen
M 1:10



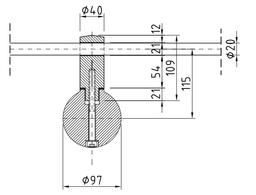
Geländer Treppe
Ansicht innen
M 1:10



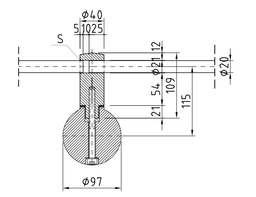
Schnitt H-H
M 1:10



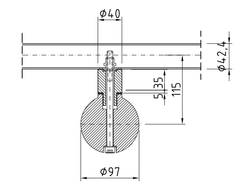
Schnitt J-J
M 1:5



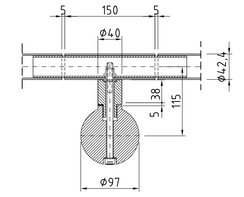
Geländerstoß / Dehnfuge



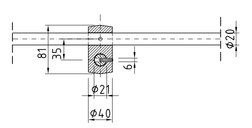
Schnitt I-I
M 1:5



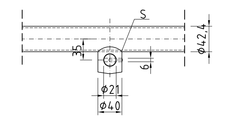
Geländerstoß / Dehnfuge



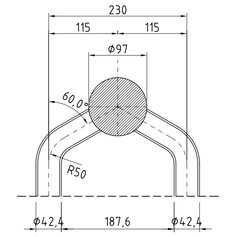
Schnitt K-K
M 1:5



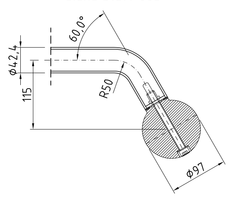
Schnitt L-L
M 1:5



Detail 1
M 1:5



Detail 2
M 1:5
siehe Blatt 003



Höhensystem : NHN (1992)
Lagesystem : 150

Vermessung
Aufmaß vom Feb. 2010,
FB - Vermessungsamt und Baurecht

Zugehörige Pläne
Blatt-Nr. 003
Draufsicht, Ansicht, Längsschnitt, Querschnitte

Endgültige Abmessungen aller Bauteile nach statischen, konstruktiven und wirtschaftlichen Erfordernissen !

Entwurfsbearbeitung:
IBH GmbH
Ingenieurbüro GmbH
Beckenhauer & Herbin
Sulfurt Chaussee 17
39104 Magdeburg
Tel. 0391/5359-0 · Fax 0391/5359-60

26.03.2010
Datum und Unterschrift

Projekt-Nr. 0908
Blatt-Nr. 0908 E004

	Datum	Zeichen
Bearb.:	03/10	Jokl
Gez.:	03/10	Jokl
Gepr.:	03/10	Bayrhammer

Landeshauptstadt Magdeburg
Tiefbauamt

Unterlage: 5

Straße: **Hammersteinweg**

Bauvorhaben: **Sanierung Stützwand mit Treppenanlage**

Gemarkung: **Magdeburg**

Bauwerk: **Stützwand Treppenanlage**

Blatt-Nr.:

Projekt-Nr.

	Datum	Zeichen
Bearb.:		
Gez.:		
Gepr.:		

ASB-Nr.

Plandarstellung: **Bauwerksplan Details**

Entwurfsplanung

Maßstab: 1:5, 1:10, 1:50

Aufgestellt:

Geprüft:

Gesehen:

Genehmigt: