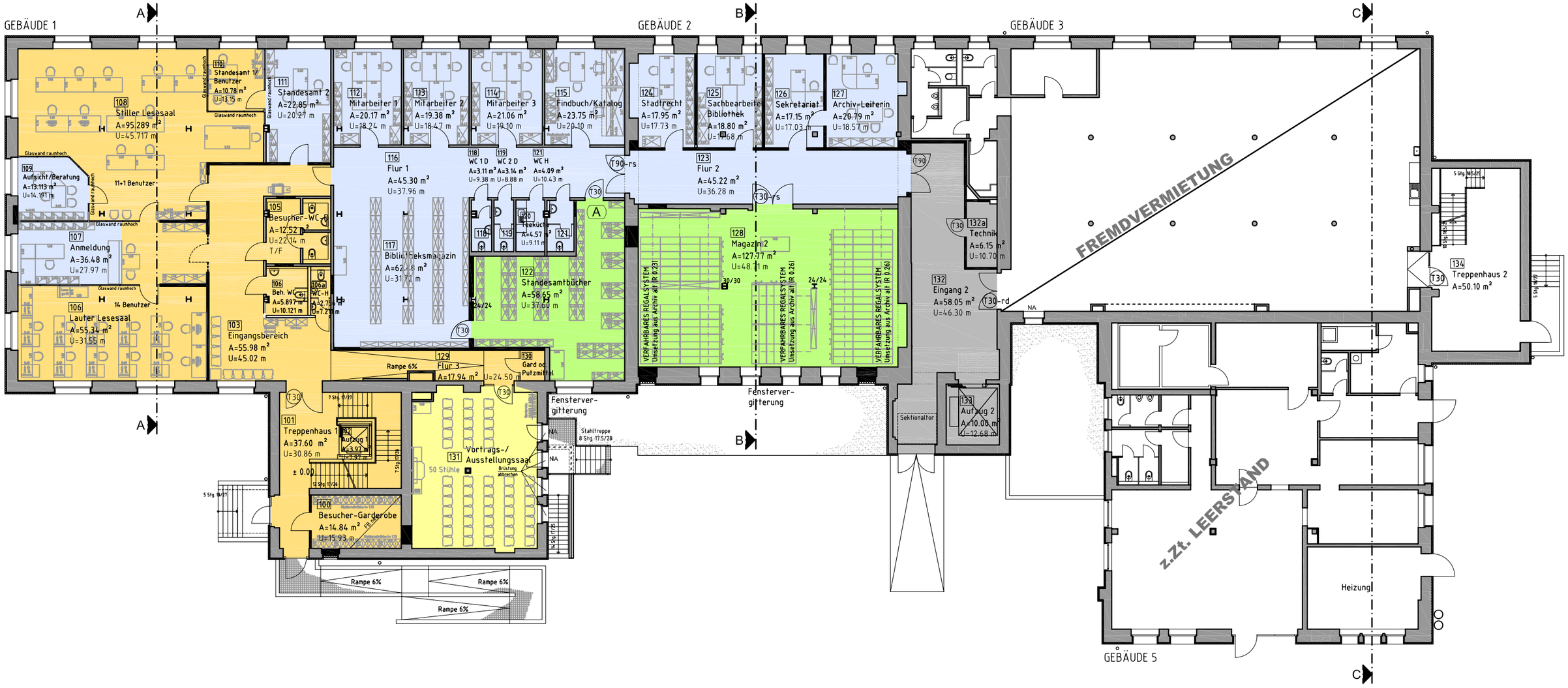

LEGENDE

- Öffentlichkeitsbereich - Archivnutzung
- Öffentlichkeitsbereich - Austellung / Vortrag
- Büronutzung / Handbibliothek
- Magazine / Archivgut
- Allgemeine Erschließung Archivgut / Museum
- z. Zt. keine Nutzung / Reserve

Umnutzung Stadtarchiv Mittagstrasse 16, 39124 Magdeburg Landeshauptstadt Magdeburg - Kommunales Gebäudemanagement -	Funktionsschema zur Nutzung: Grundriss EG	Bearbeiter : Schonert	Projekt-Nr.:	Index: -
	WERNECKE & JAHN ARCHITEKTEN Zur Viehbörse 1, 39108 Magdeburg Tel./Fax: (0391) 72 33 550 /-552	Maßstab : -	Datum : 14.12.2010	Zeichnungs-Nr. : FEG