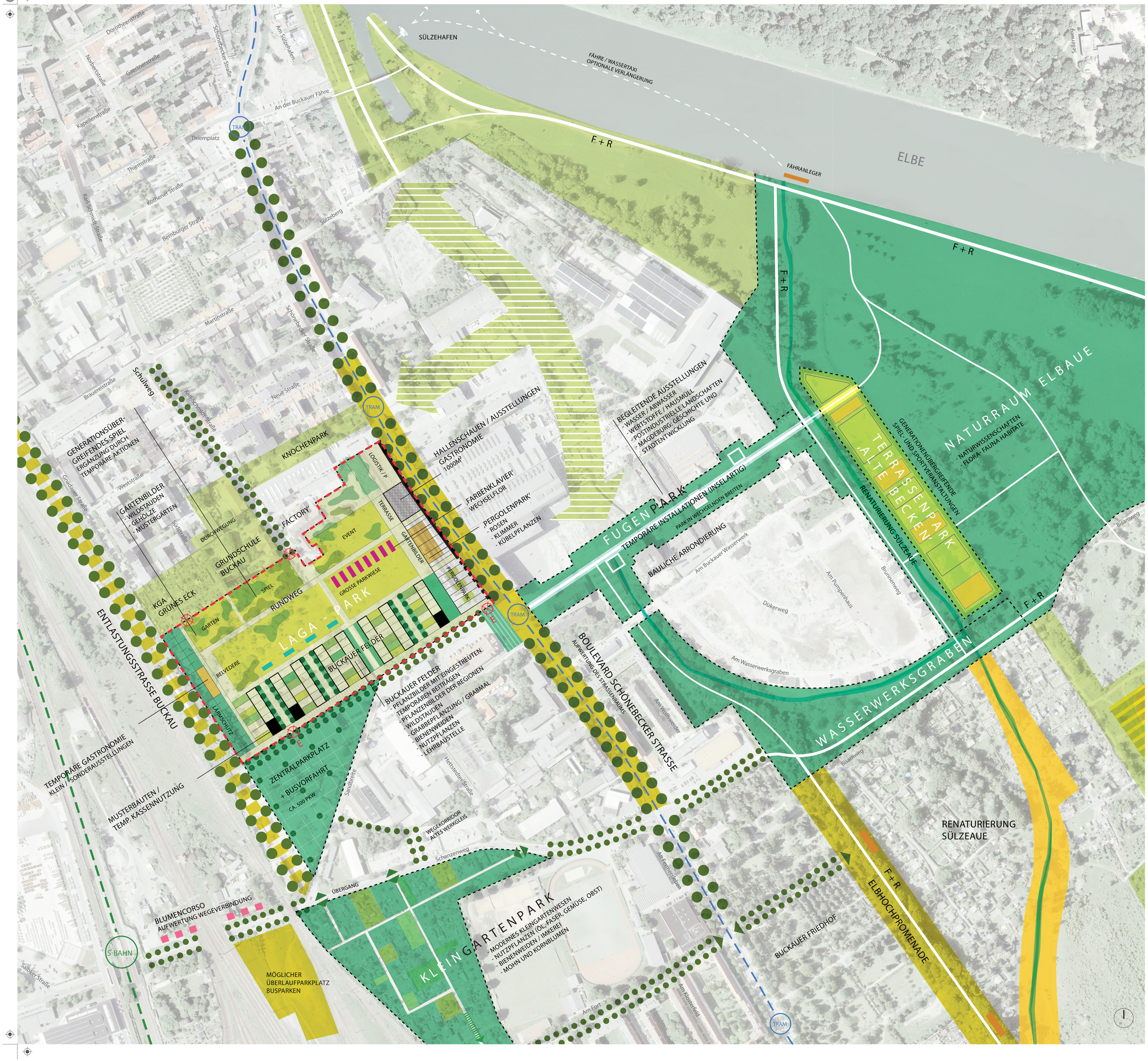

STRUKTUR DAUERANLAGE

- Kerngebiet
- flankierende Massnahmen
- mögliche Referenzprojekte
- Anbindung Grünvernetzung Ist / Geplant
- Aufwertung Wegebeziehung
- F + R — Hauptfuss- & Radwegetrassen
- S-BAHN — S-Bahnstrecke & Halteplätze
- TRAM — Trambahnstrecke & Halteplätze

KONZEPT AUSSTELLUNG

Die Themenfelder der Ausstellung sind direkt im Plan verortet

- Umzäunter Bereich
- E — Eingang / Ausgang mit Kasse
- Ausgang / Anbindung an Stadtraum

ottostadt magdeburg

auftraggeber
Landeshauptstadt Magdeburg

projekt
Machbarkeitsstudie
Landesgartenschau 2018 in Magdeburg

zeichnung
Entwurf
Kerngebiet / Ausstellung

datum	gez/gep
08.11.2011	tw/alo
maszstab	
1/2000	
plan-nr	index
381-3-17	./.

arbeitsgemeinschaft
lohrer . hochrein
landschaftsarchitekten bdla
stadtplaner dasl
d - 39 108 magdeburg
olvenstedter str. 17
tel (+49) 0391 / 81 842- 0
loho@lhmd.de
www.lhmd.de

Dr. Pantke
Landschaftsplaner
Ingenieurbüro für
Gartenschaumanagement
d - 39 114 magdeburg
am butterstieg 3
tel (+49) 0391 / 733 1752
dr.pantke@gmx.de