Landeshauptstadt Magdeburg

Lageplan zur 1. Änderung

einfacher Bebauungsplan Nr. 122 - 2 DS0376/13 Anlage 1

Bezeichnung: Südseite Neustädter See, in einem Teilbereich

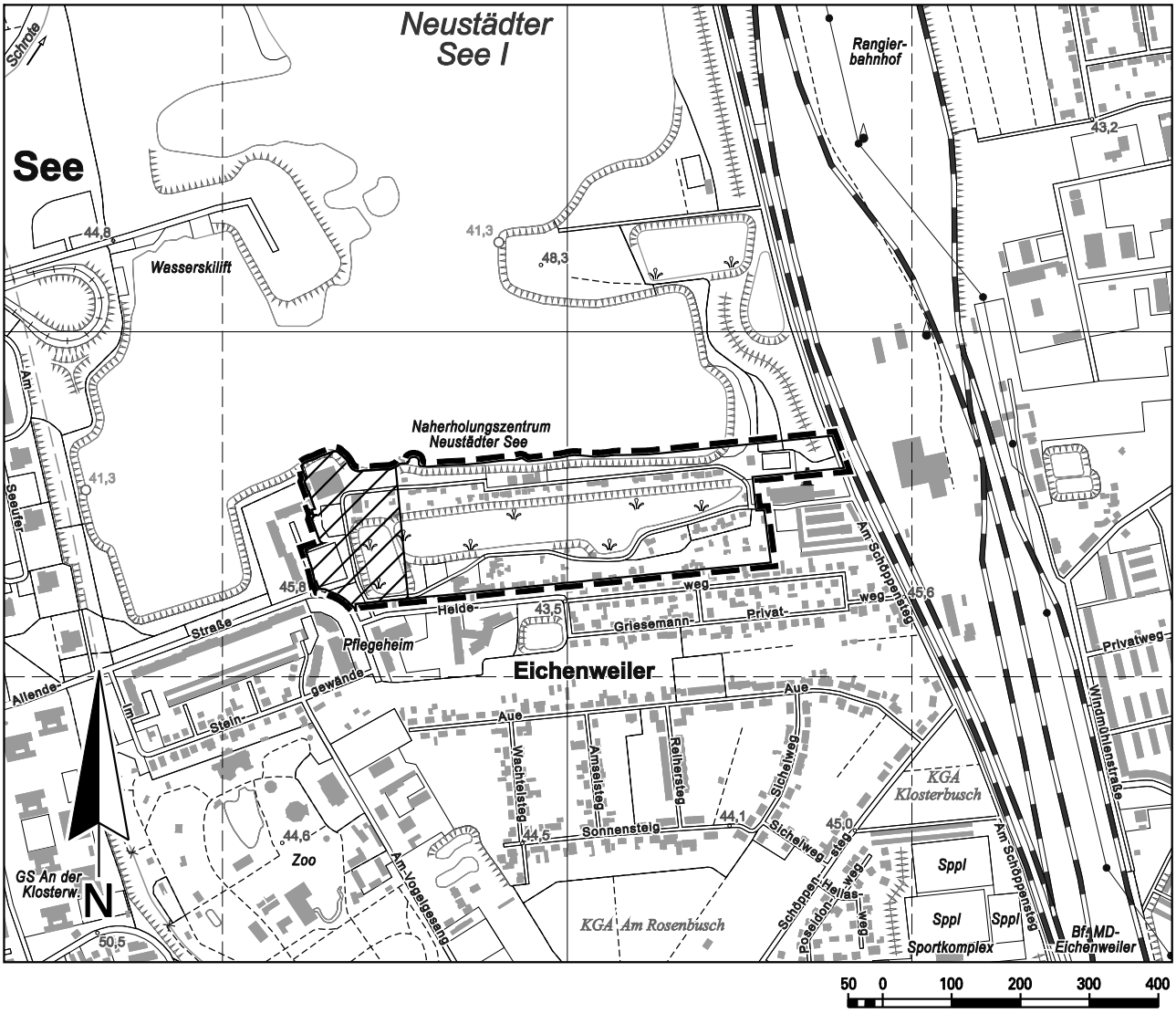

Ausschnitt aus der topographischen Stadtkarte M 1:10 000

Stand des Stadtkartenauszuges: 08/2013

Räumlicher Geltungsbereich des einfachen Bebauungsplanes Nr. 122-2

Räumlicher Geltungsbereich der 1. Änderung umgrenzt:

- im Westen: von der Südwestgrenze der Flurstücke 10132, 10131, von der West- und Nordgrenze des Flurstückes 10128, von der Westgrenze der Flurstücke 10129, 24/1, 23/3, 22/3, 21/2, 20/2, 19/3, 18/2;
- im Norden: von der südlichen Uferlinie des Neustädter Sees;
- im Osten: von einer Geraden, welche in Nord-Süd-Richtung verläuft in 50 m östlichem Abstand parallel zur Ostgrenze des Flurstückes 1921/328;
- im Süden: von der Südgrenze der Flurstücke 1927/334 und 334/12

(alle Flurstücke Flur 208).