Regelquerschnitt 2

Bau km 0+134,50 bis 0+155,00

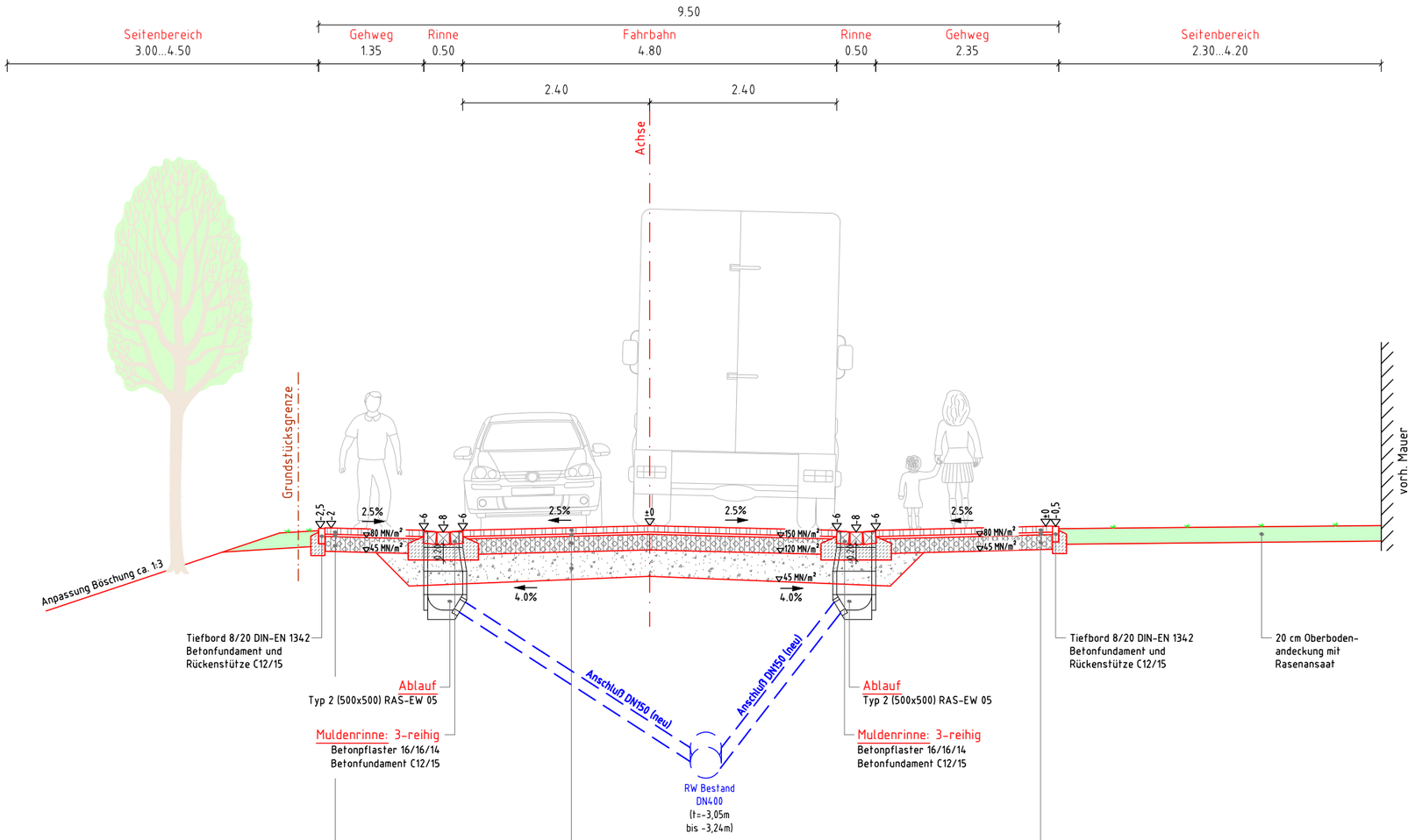

Gehweg:
nach RStO 01, Tafel 7, Zeile 3, F3
- 8 cm Betonpflaster 20/10/8 grau (DIN-EN 1338)
- 3 cm Splittbrechsand 0/5
- 19 cm Schottertragschicht B1 0/32

30 cm Gesamtaufbau

Fahrbahn: Bauklasse IV
nach RStO 01, Tafel 3, Zeile 1, F3
- 8 cm Betonpflaster 20/10/8 grau (DIN-EN 1338)
- 3 cm Splittbrechsand 0/5
- 20 cm Schottertragschicht B1 0/32
- 34 cm Frostschutzschicht B2 0/45

65 cm Gesamtaufbau

Fahrbahn:
Anrampung "Zoowelle"
- 8 cm Betonrechteckpflaster, grau (DIN-EN 1338)
- 3 cm Mörtelbett
- 20 cm Betonbettung C 12/15
- 34 cm Frostschutzschicht B2 0/45 gebrochenes Naturgestein

65 cm Gesamtaufbau

Gehweg:
nach RStO 01, Tafel 7, Zeile 3, F3
- 8 cm Betonpflaster 20/10/8 grau (DIN-EN 1338)
- 3 cm Splittbrechsand 0/5
- 19 cm Schottertragschicht B1 0/32

30 cm Gesamtaufbau

Datum	Art der Änderung	Zeichner

Planverfasser:

Ingenieurgemeinschaft
Thiel GmbH
Elbeuer Straße 17, 39126 Magdeburg
Fon 0391/50897-0·Fax 0391/50897-21
mail: igt_md@gmx.de

Magdeburg,	31.01.2013
Projekt-Ing.	E.Trowe
Zeichner	O.Tetzner
Geprüft	A.Thiel
Projekt-Nr.	1151

Landeshauptstadt Magdeburg
Der Oberbürgermeister
-Tiefbauamt-

Unterlage:	6
Blatt-Nr.:	2
Maßstab:	1:50
Blattgröße:	580x297

Entwurfs- und Genehmigungsplanung

Ausbau Am Vogelgesang

gemessen:
Datum: 06.2012
Lagestatus: LS150
Höhenstatus: DHHN92

Landeshauptstadt Magdeburg
Fachbereich 62
Vermessungsamt und
Baurecht Magdeburg

Plandarstellung:

Regelquerschnitt 2

Bau km 0+134,5 bis 0+155,0

N:\proj-1100\1151\acad\Entwurfsplanung\ 1-rq 1-3 (04.02.2014)