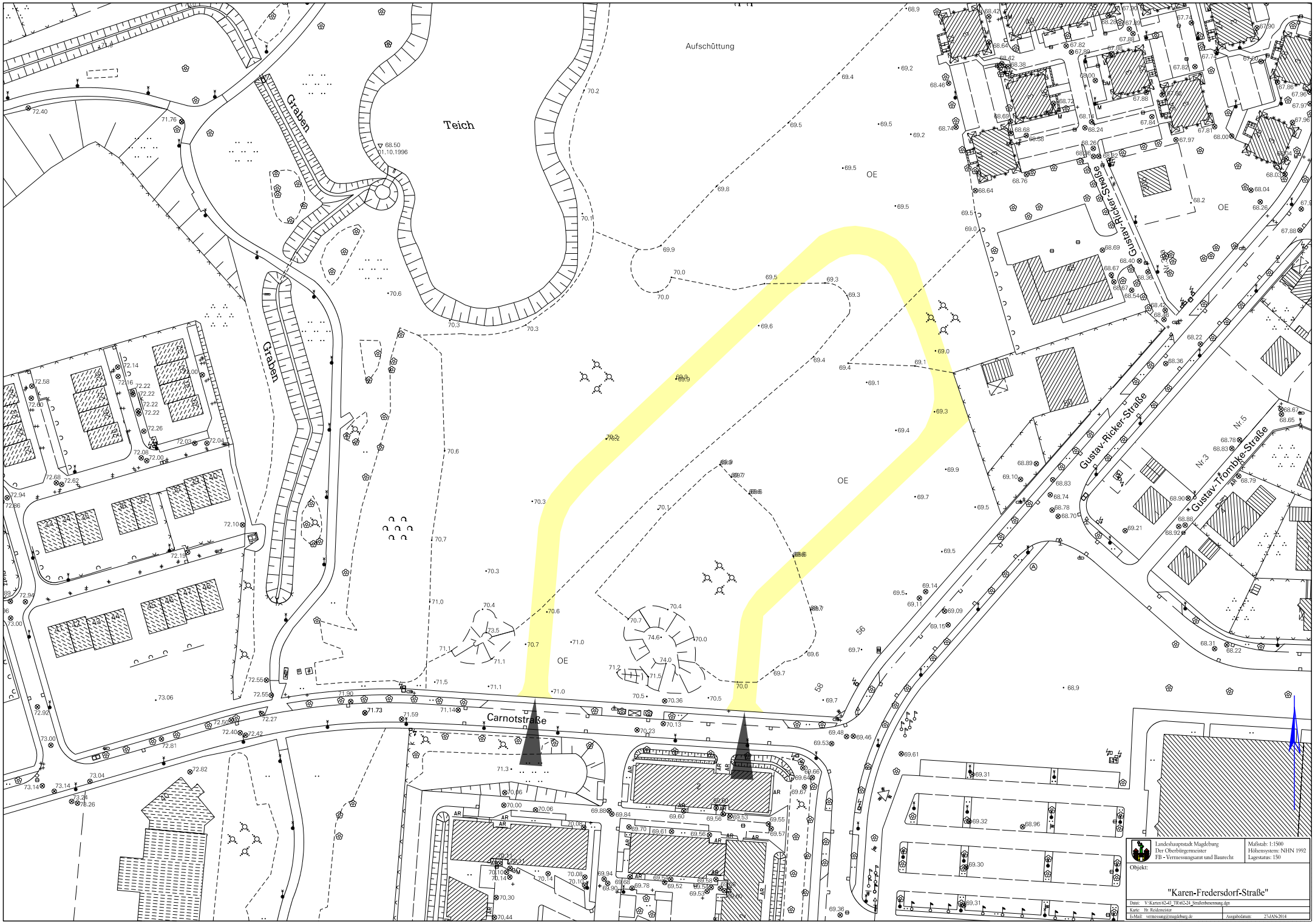
Aufschüttung
Teich
Graben
Graben
Carnotstraße
Gustav-Ricker-Straße
Gustav-Tfombke-Straße
Nr.3
Nr.5
OE
OE
OE
Landeshauptstadt Magdeburg
Der Oberbürgermeister
FB - Vermessungsamt und Baurecht
Maßstab: 1:1500
Höhensystem: NHN 1992
Lagestatus: 150
Objekt:
"Karen-Fredersdorf-Straße"
Datei: V:\Karten\62-41_TK063-24_Straßenbenennung.dgn
Karte: Hr. Reidemeister
E-Mail: vermessungsamt@magdeburg.de
Ausgabedatum: 27-JAN-2014