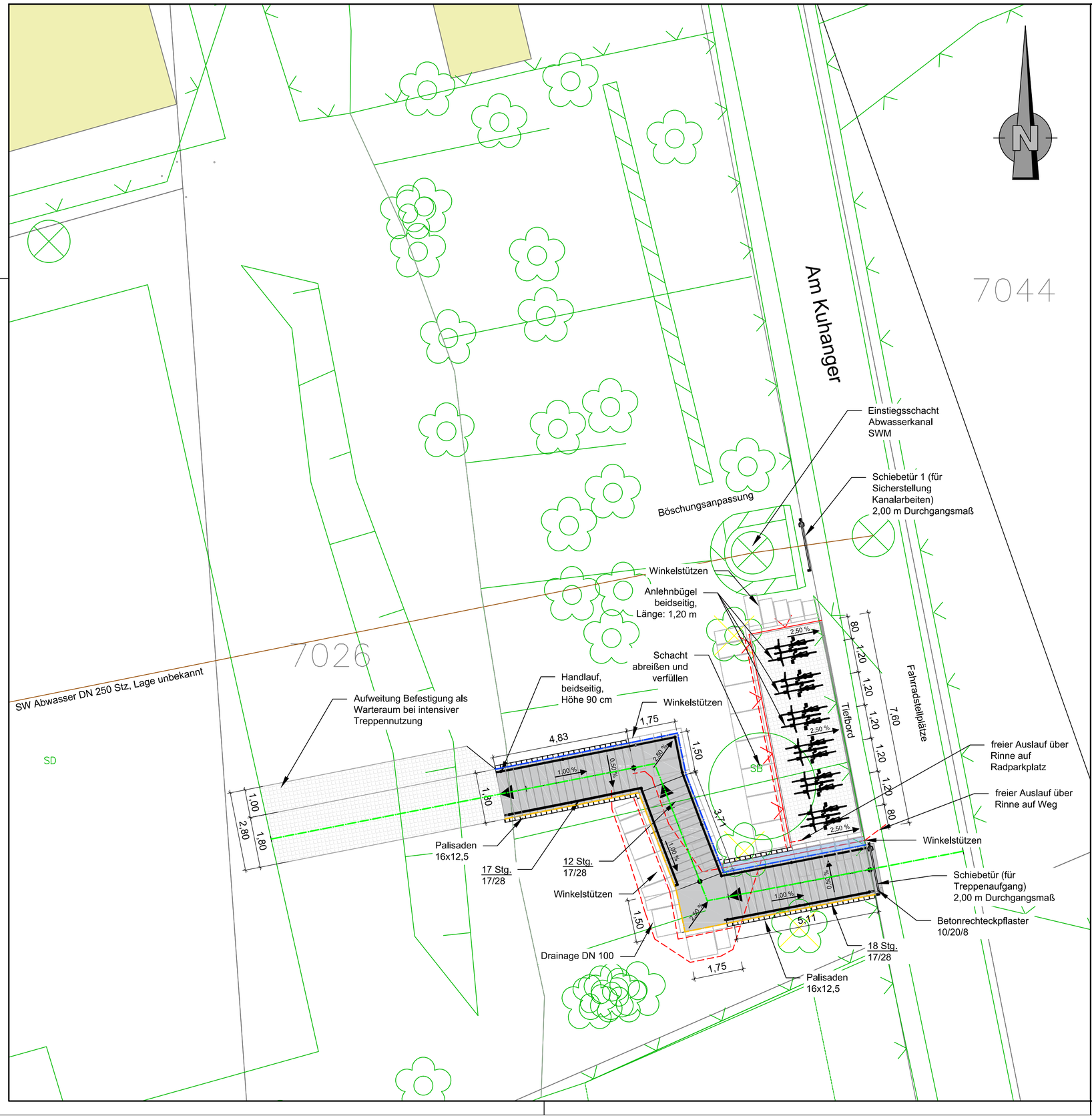

Legende

- Pfahlreihe / Betonpalisaden
- Blockstufen chinesischer Granit (gestrahlt/geflammt)
- Betonsteinpflasterung
- Natursteinpflasterrinne, 3 zeilig (Breite: 0,3 m)
- zu fällende Bäume
- gepl Zaun
- gepl. Drainage
- Schnittlinie linke Seite Treppe
- Schnittlinie mitte Treppe
- Schnittlinie rechte Seite Treppe

Nr.	Datum	Art der Änderung und Ergänzung	gez.	gepr.

gemessen am:	April 2014	Lagebezugssystem:	Lagestatus 150
durch:	LH MD - Vermessung	Höhenbezugssystem:	NHN

- Entwurfsplanung -

INGENIEURBÜRO PABSCH & PARTNER
Ingenieurgesellschaft mbH
Hallische Straße 4, 39104 Magdeburg
Tel. 0391/520885-0, Fax. 0391/520885-20
md@ipp-consult.de, www.ipp-consult.de

bearb.	gez.	gepr.	freigeg.	Landeshauptstadt Magdeburg
Kattner	Brunner	Seifert	Geschäftsf./ Prokurist	Landkreis Magdeburg
	Brunner			

Datum : 31.07.2015		Zuwegung Salbker Wasserturm
Maßstab : 1 : 100		
Proj.- Nr. : 3433-14	Zeichn.- Nr. : 30.2	
		Lageplan

3433-14-EW-Planung.dwg

Weitergabe und Vervielfältigung der Zeichnung, sowie Verwertung und Mitteilung ihres Inhalts ist ohne unsere ausdrückliche Genehmigung nicht gestattet!