DS0392/16
Anlage 4

SBZ−Zuordnung Schuljahr 2017/18−2018/19 Optimierung unter NB

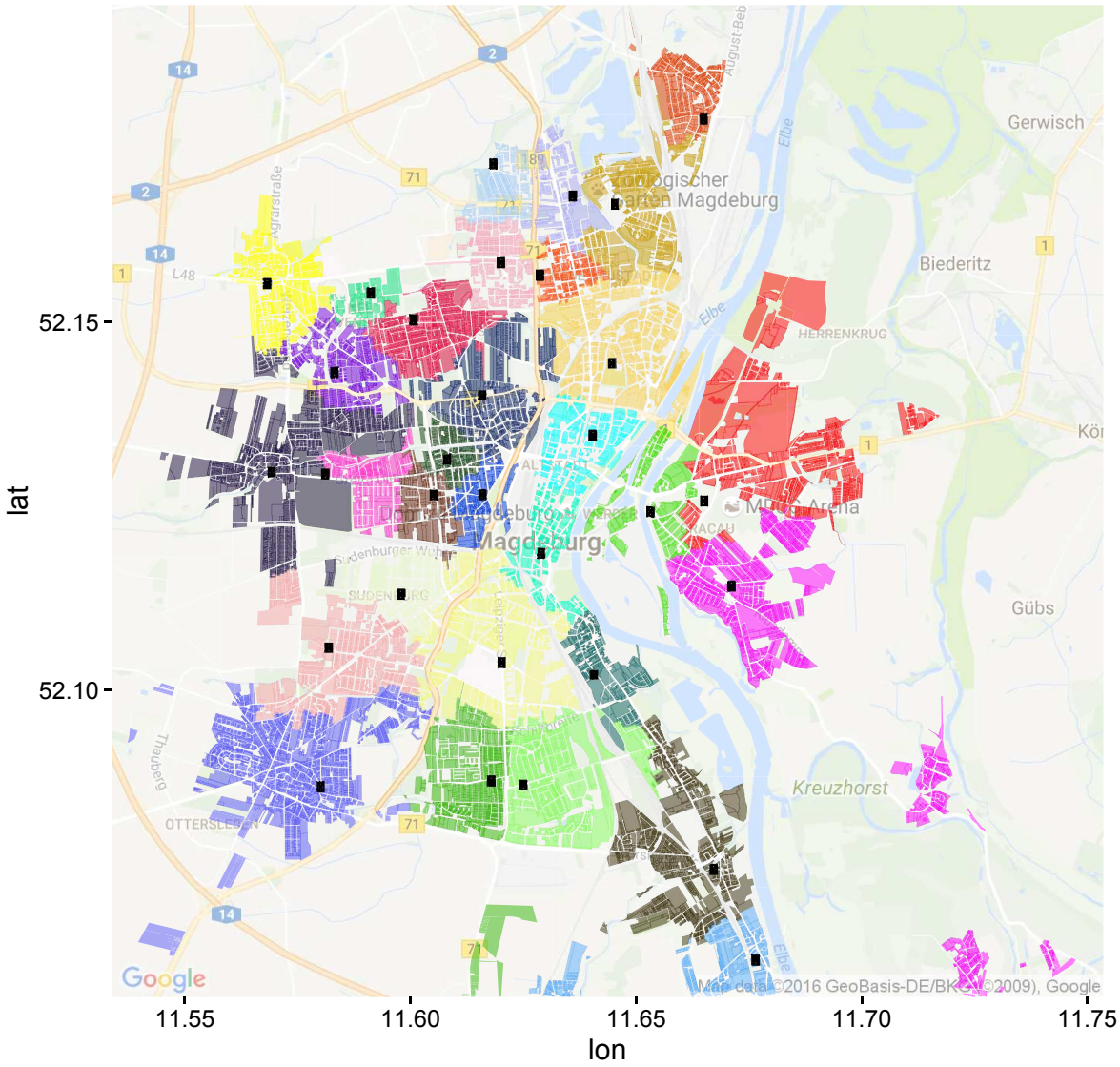

Grundschulen

- GS "Alt Olvenstedt"
- GS "Am Brückfeld"
- GS "Am Elbdamm"
- GS "Am Fliederhof"
- GS "Am Glacis"
- GS "Am Grenzweg"
- GS "Am Hopfengarten"
- GS "Am Pechauer Platz"
- GS "Am Umfassungsweg"
- GS "Am Vogelgesang"
- GS "Am Westring"
- GS "An der Klosterwuhne"
- GS "Annastraße"
- GS "Buckau"
- GS "Diesdorf"
- GS "Friedenshöhe"
- GS "Hegelstraße"
- GS "Im Nordpark"
- GS "Kannenstieg"
- GS "Kritzmannstraße"
- GS "Leipziger Straße"
- GS "Lindenhof"
- GS "Nordwest"
- GS "Ottersleben"
- GS "Rothensee"
- GS "Salbke"
- GS "Schmeilstraße"
- GS "Stadtfeld"
- GS "Sudenburg"
- GS "Weitlingstraße"
- GS "Westerhüsen"

© Landeshauptstadt Magdeburg, Amt für Statistik