Anlage
zur I0116/17

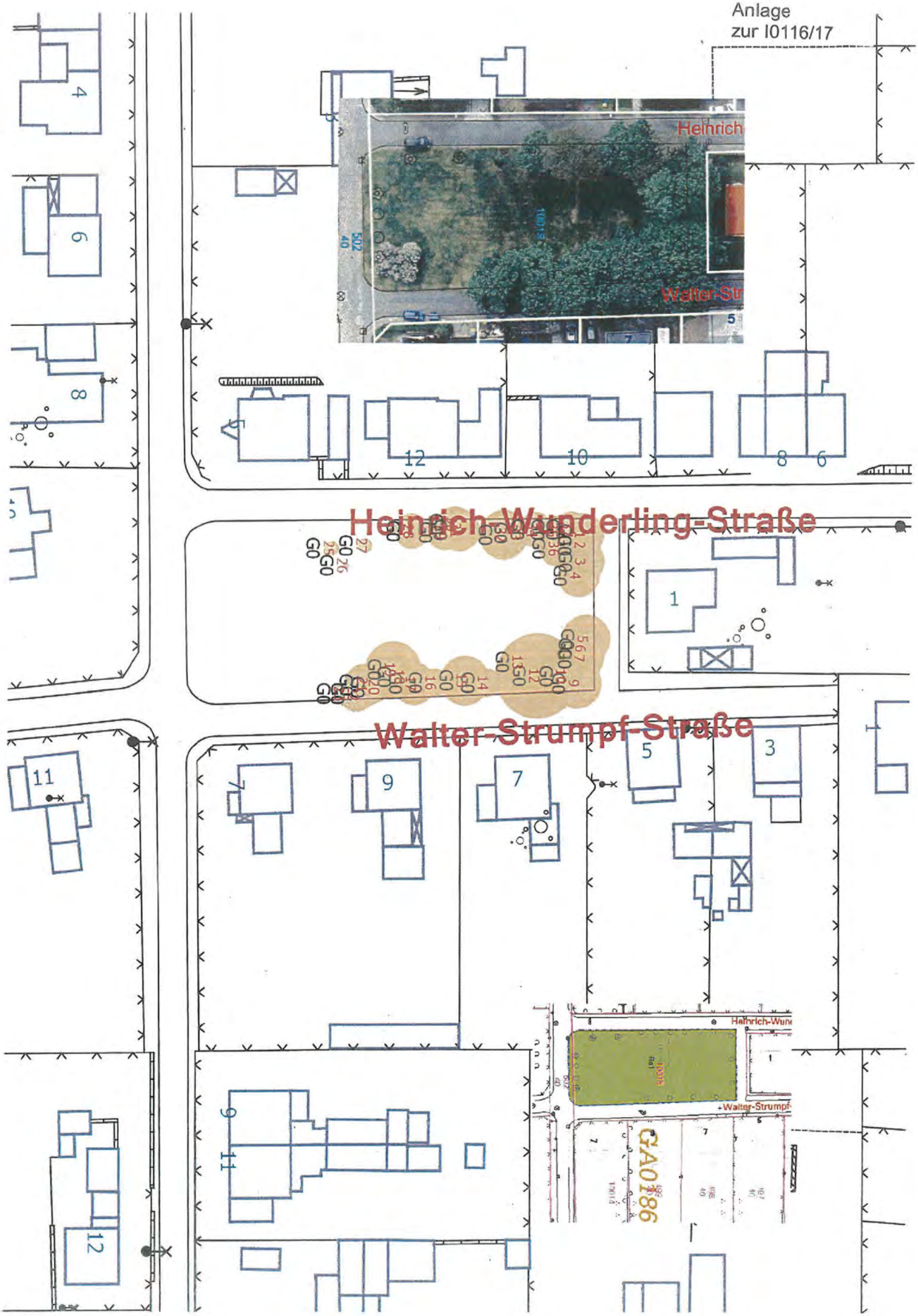

Fläche nur ca. 16 m x 40 m groß
zahlreicher Baumbestand
Spendenbaumfläche
Eingangsweg zur Schule
Denkmal
schmaler Fußweg/direkt an der Straße
Adolf-Jentzen-Straße
Schwarzer Weg
Frankefelde
Sekundarschule
"Ernst-Willie"
Spendenbaum

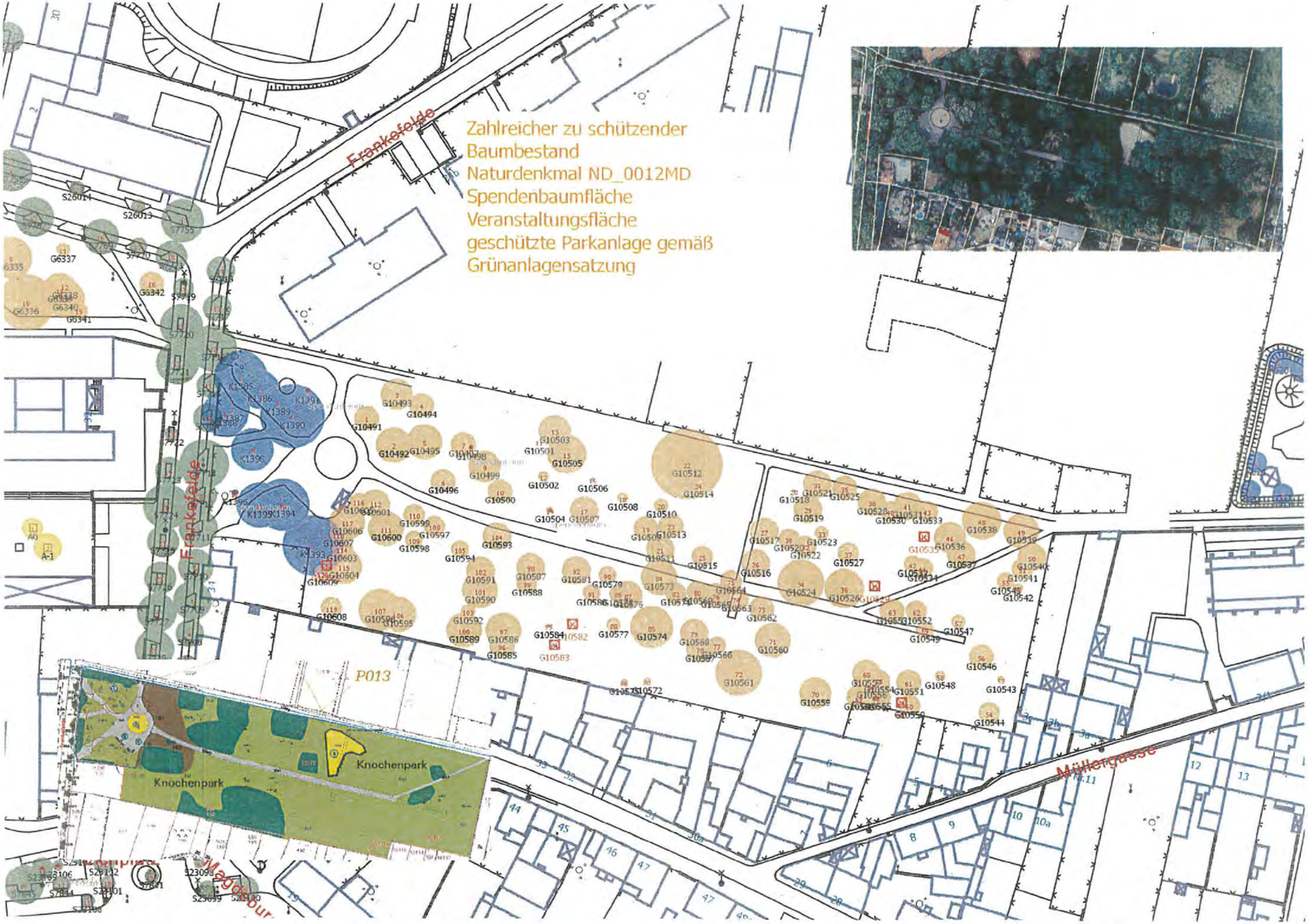
Zahlreicher zu schützender
Baumbestand
Naturdenkmal ND_0012MD
Spendenbaumfläche
Veranstaltungsfläche
geschützte Parkanlage gemäß
Grünanlagensatzung
Frankefelde
Frankefelde
Müllergasse
P013
Knochenpark
Knochenpark

Landeshauptstadt Magdeburg
Bearbeiter: Susanne Ohst
EB Stadtgarten und Friedhöfe Magdeburg
Schwarzer Weg Ottersleben
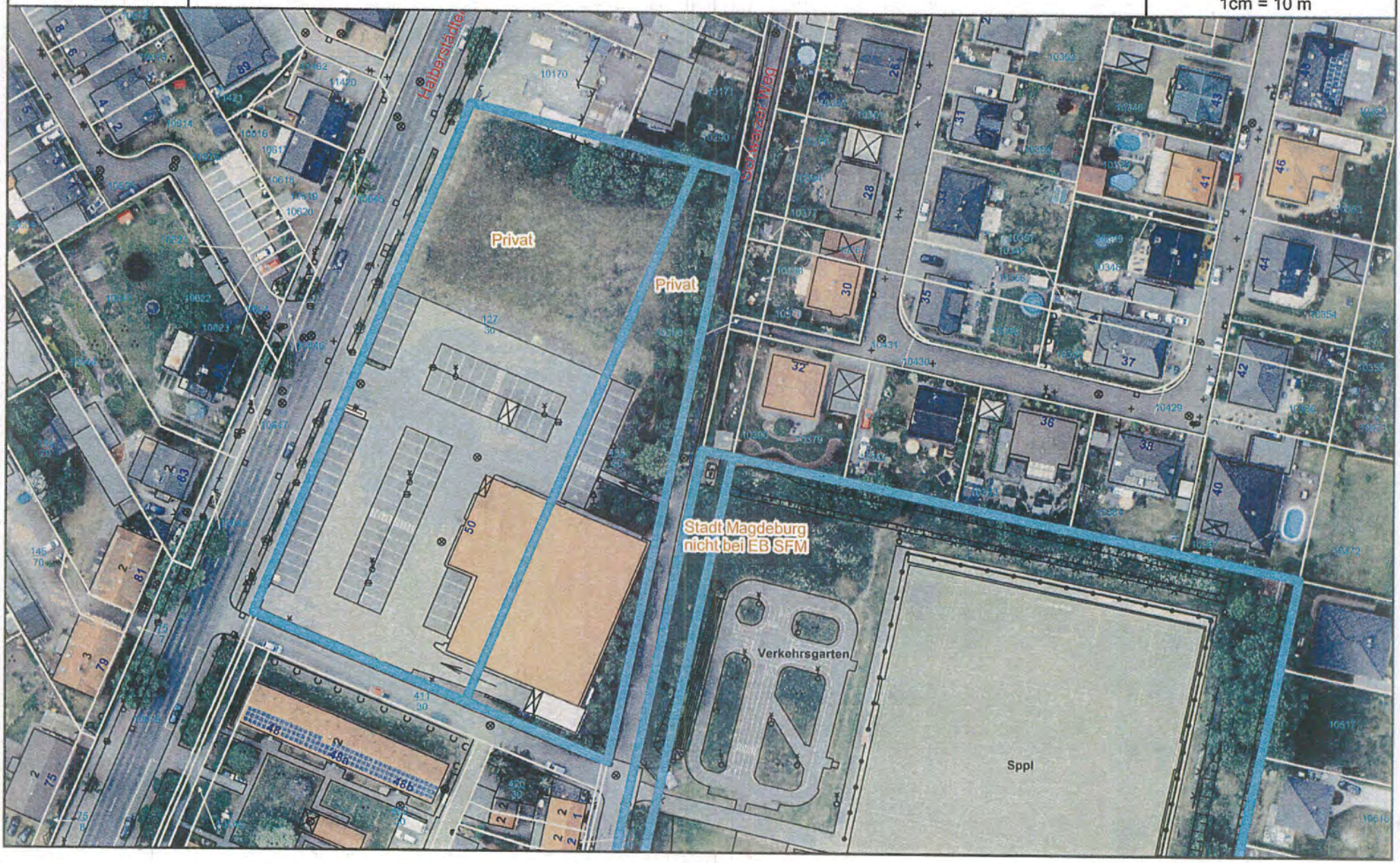
Datum: 14.12.2016
Maßstab 1 : 1.000
0 10 20 30 m
1cm = 10 m