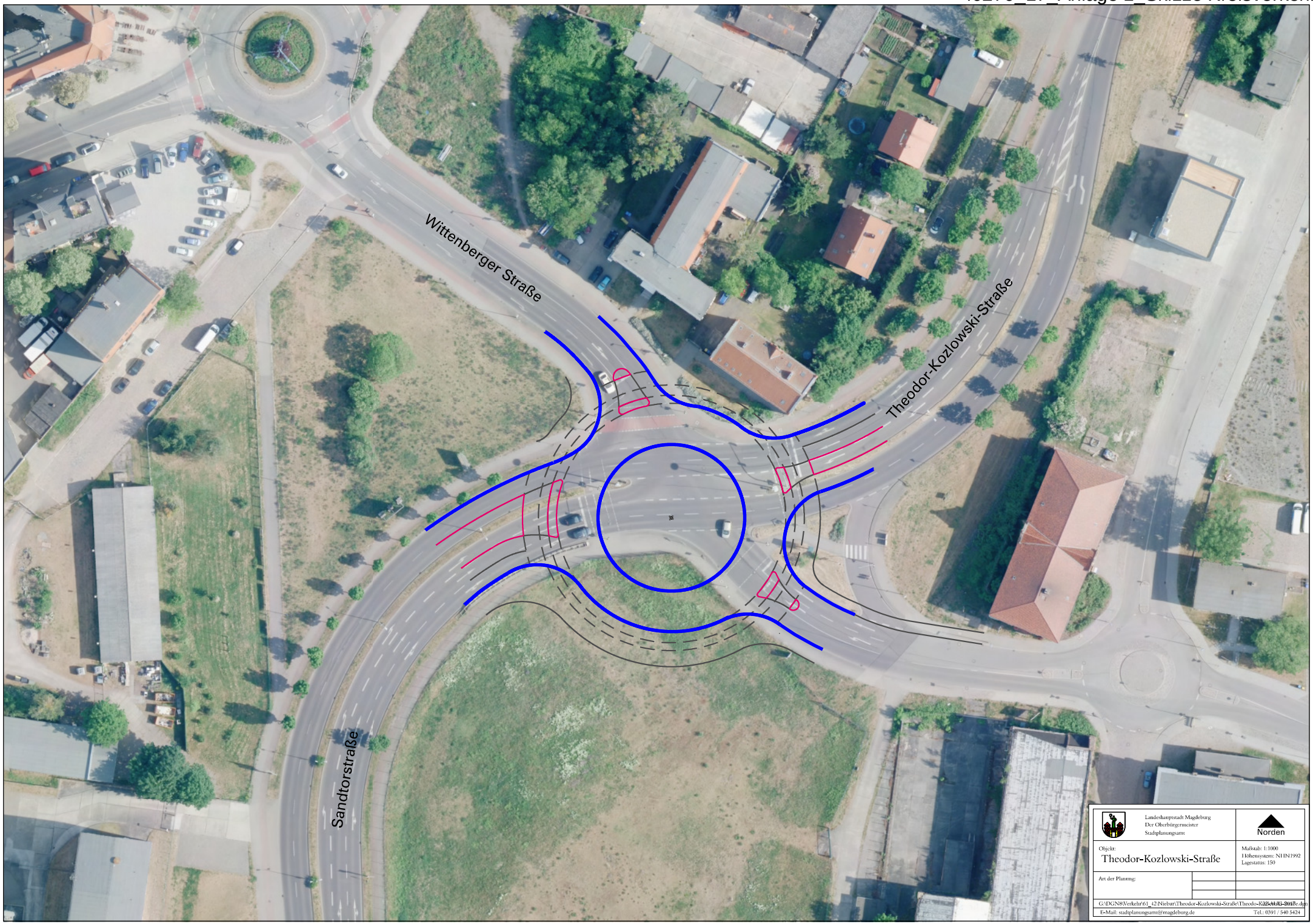
Wittenberger Straße
Theodor-Kozlowski-Straße
Sandtorstraße
Landeshauptstadt Magdeburg
Der Oberbürgermeister
Stadtplanungsamt
Norden
Objekt:
Theodor-Kozlowski-Straße
Maßstab: 1:1000
Höhensystem: NHN1992
Lagestatus: 150
Art der Planung:
E-Mail: stadtplanungsamt@magdeburg.de
Tel.: 0391 / 540 5424