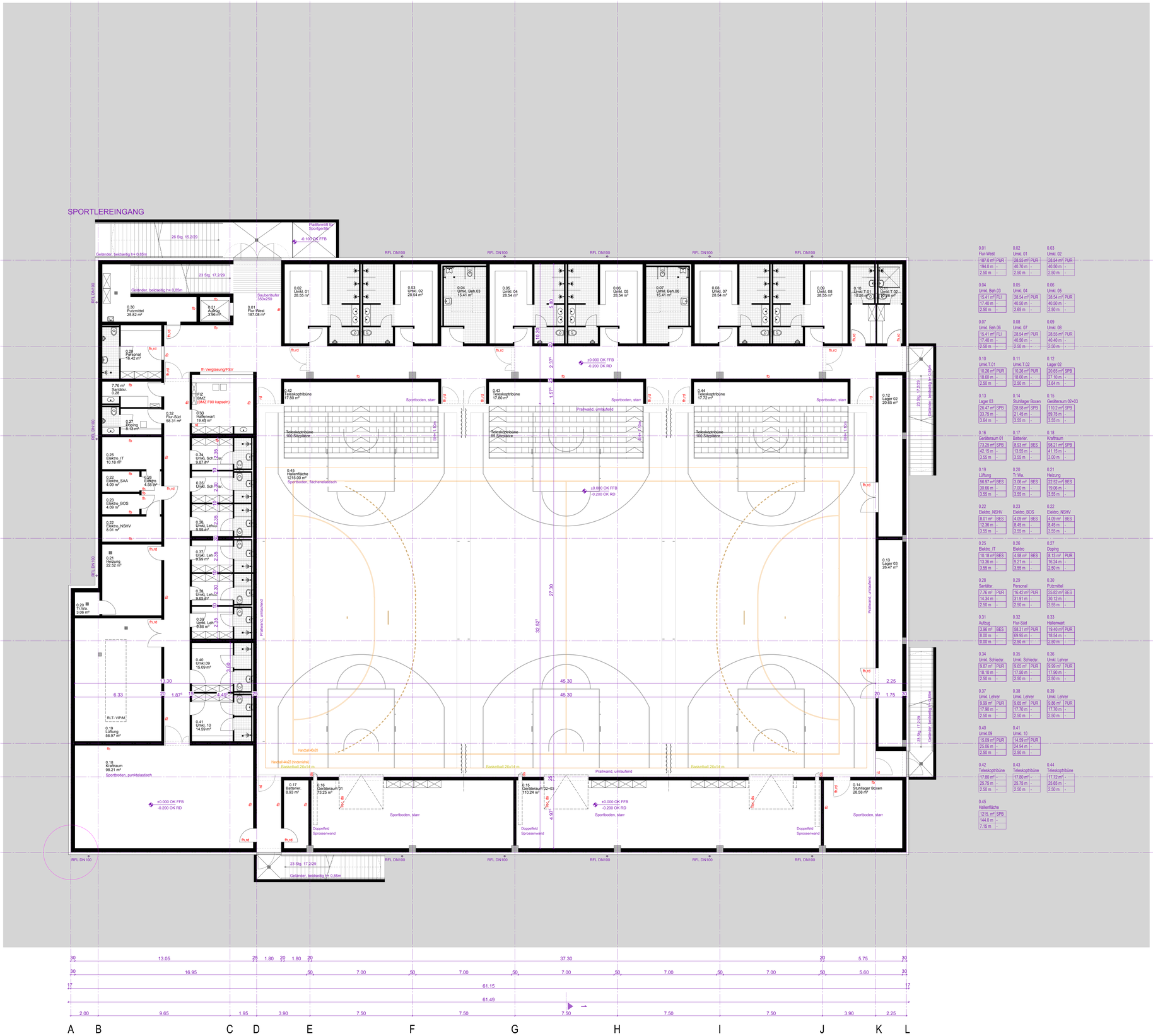
Anlage 5.1

SPORTLEREINGANG



0.01 Flur-West	0.02 Umkl. 01	0.03 Umkl. 02
187.0 m² PUR	28.55 m² PUR	28.54 m² PUR
194.0 m -	40.70 m -	40.50 m -
2.50 m -	2.50 m -	2.50 m -

0.04 Umkl. Beh.03	0.05 Umkl. 04	0.06 Umkl. 05
15.41 m² FLI	28.54 m² PUR	28.54 m² PUR
17.40 m -	40.50 m -	40.50 m -
2.50 m -	2.65 m -	2.50 m -

0.07 Umkl. Beh.06	0.08 Umkl. 07	0.09 Umkl. 08
15.41 m² FLI	28.54 m² PUR	28.55 m² PUR
17.40 m -	40.50 m -	40.40 m -
2.50 m -	2.50 m -	2.50 m -

0.10 Umkl.T.01	0.11 Umkl.T.02	0.12 Lager 02
10.26 m² PUR	10.26 m² PUR	20.65 m² SPB
18.60 m -	18.60 m -	27.10 m -
2.50 m -	2.50 m -	3.64 m -

0.13 Lager 03	0.14 Stuhllager Boxen	0.15 Geräteraum 02+03
26.47 m² SPB	28.58 m² SPB	110.2 m² SPB
33.75 m -	21.45 m -	59.75 m -
3.64 m -	3.55 m -	3.55 m -

0.16 Geräteraum 01	0.17 Batterier.	0.18 Kraftraum
73.25 m² SPB	8.93 m² BES	98.21 m² SPB
42.15 m -	13.55 m -	41.15 m -
3.55 m -	3.55 m -	3.00 m -

0.19 Lüftung	0.20 Tr.Wa.	0.21 Heizung
56.97 m² BES	3.06 m² BES	22.52 m² BES
30.66 m -	7.00 m -	19.06 m -
3.55 m -	3.55 m -	3.55 m -

0.22 Elektro_NSHV	0.23 Elektro_BOS	0.22 Elektro_NSHV
8.01 m² BES	4.09 m² BES	4.09 m² BES
12.36 m -	8.45 m -	8.45 m -
3.55 m -	3.55 m -	3.55 m -

0.25 Elektro_IT	0.26 Elektro	0.27 Doping
10.18 m² BES	4.58 m² BES	8.13 m² PUR
13.36 m -	9.21 m -	16.24 m -
3.55 m -	3.55 m -	2.50 m -

0.28 Sanitär.	0.29 Personal	0.30 Putzmittel
7.76 m² PUR	16.42 m² PUR	25.82 m² BES
14.34 m -	31.91 m -	30.12 m -
2.50 m -	2.50 m -	3.55 m -

0.31 Aufzug	0.32 Flur-Süd	0.33 Hallenwart
3.96 m² BES	58.31 m² PUR	19.40 m² PUR
8.00 m -	69.95 m -	18.54 m -
0.00 m -	2.50 m -	2.50 m -

0.34 Umkl. Schiedsr.	0.35 Umkl. Schiedsr.	0.36 Umkl. Lehrer
9.87 m² PUR	9.65 m² PUR	9.99 m² PUR
18.10 m -	17.50 m -	17.90 m -
2.50 m -	2.50 m -	2.50 m -

0.37 Umkl. Lehrer	0.38 Umkl. Lehrer	0.39 Umkl. Lehrer
9.99 m² PUR	9.65 m² PUR	9.86 m² PUR
17.90 m -	17.70 m -	17.70 m -
2.50 m -	2.50 m -	2.50 m -

0.40 Umkl.09	0.41 Umkl. 10
15.09 m² PUR	14.59 m² PUR
25.06 m -	24.94 m -
2.50 m -	2.50 m -

0.42 Teleskoptribüne	0.43 Teleskoptribüne	0.44 Teleskoptribüne
17.80 m² -	17.80 m² -	17.72 m² -
25.75 m -	25.75 m -	25.65 m -
2.50 m -	2.50 m -	2.50 m -

0.45 Hallenfläche
1215. m² SPB
144.0 m -
7.15 m -

Index:	Änderung:	Name:	Datum:

VORABZUG

HLS		Landeshauptstadt Magdeburg	
ELT+ST		Eigenbetrieb Kommunales Gebäudemanagement	
Proj.V			
SIB EbKGm:	Datum:		
erstellt von: JBI / 15.01.2018		Neubau 3-Feld-Sporthalle Lorenzweg 39128 Magdeburg	Projekt-Id. Nr. 1142-III/1
		Darstellung: Grundriss Sportebene 00	Maßstab: M 1:100
Planer: Hartmann + Heinz Planungsgesellschaft mbH Schillerwiese 1 99423 Weimar			Bl-Nr.: 010
Signum/Datum:		Zeichnungs-Nr.: 2170.00.-E-HIB-2-010/17	Betriebsleiter EbKGm/Datum:
Planer/Datum:		Nutzer/Datum: / Abt.Ltr. EbKGm/Datum: / GB Ltr. EbKGm/Datum:	

Anlage 5.2

Bedarfszahlen Sanitärräume

1000 Zuschauerplätze
VDI 6000 Blatt 3 (bei hoher Gleichzeitigkeit)

Damen:
WC: 18 Stck.(SOLL) / 18 Stck.(IST)
WB: 9 Stck.(SOLL) / 9 Stck.(IST)

Herren:
UR: 12 Stck.(SOLL) / 13 Stck.(IST)
WC: 6 Stck.(SOLL) / 10 Stck.(IST)
WB: 9 Stck.(SOLL) / 9 Stck.(IST)

Barrierefeie WC-Kabine Zuschauer: 1 Stck.

Zuschauerplätze Wettkampf

252 Stehplätze
503 Sitzplätze (Feste Tribüne)
268 Sitzplätze (Teleskoptribüne)
8 Sitzplätze (rollstuhlgerecht)

Zuschauerplätze ges. 1031 Plätze

Zuschauerplätze max.

252 Stehplätze
503 Sitzplätze (Feste Tribüne)
285 Sitzplätze (Teleskoptribüne)
8 Sitzplätze (rollstuhlgerecht)

Zuschauerplätze ges. 1048 Plätze
+ 300 Sitzplätze Boxkampf

1.00 Windfang	1.01 Foyer	1.02 Umgang
36.34 m² PUR	129.0 m² PUR	298.4 m² PUR
24.96 m -	78.04 m -	345.2 m -
3.20 m -	3.20 m -	3.20 m -

1.03 Lager	1.04 WC Herren 01	1.05 WC Damen 01
10.91 m² PUR	19.17 m² FLI	25.79 m² FLI
15.43 m -	24.54 m -	28.41 m -
3.55 m -	2.50 m -	2.50 m -

1.06 ELT	1.07 Umkl. Pers.	1.08 Technik LG
4.61 m² PUR	18.06 m² FLI	74.13 m² PUR
8.59 m -	23.90 m -	45.70 m -
3.55 m -	2.50 m -	3.55 m -

1.09 Regieraum	1.10 ELT	1.11 WC Damen 02
11.18 m² PUR	4.61 m² PUR	25.79 m² FLI
14.70 m -	8.59 m -	28.41 m -
2.50 m -	3.55 m -	2.50 m -

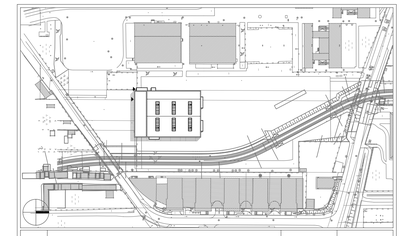
1.12 WC Herren 02	1.13 Lager Hallenw.	1.14 Tribüne West
19.46 m² FLI	33.32 m² PUR	133.1 m² PUR
25.04 m -	23.20 m -	168.4 m -
2.50 m -	3.55 m -	0.00 m -

1.15 Tribüne Ost	1.16 Lager	1.17 Mehrzweckr.
166.7 m² PUR	21.37 m² PUR	143.8 m² PUR
157.6 m -	26.55 m -	50.94 m -
0.00 m -	3.55 m -	3.20 m -

1.18 Windf.	1.19 WC H.03	1.20 WC B.03
6.31 m² PUR	11.38 m² FLI	6.38 m² FLI
10.71 m -	19.51 m -	10.16 m -
3.25 m -	2.50 m -	2.50 m -

1.21 WC D. 03	1.22 Catering	1.23 Kasse
11.75 m² FLI	21.03 m² FLI	10.95 m² PUR
19.91 m -	18.36 m - -	13.76 m -
2.50 m -	2.50 m -	3.20 m -

1.xx Treppe
15.47 m² PUR
18.46 m -
3.20 m -



VORABZUG

Index:	Änderung:	Name:	Datum:

HLS
EL+ST
Prog.V
SIB EbKGm: Datum:

erstellt von: JBI / 15.01.2018
Planer: Hartmann + Herr... Planungsgemeinschaft GmbH, Schleiermacherstr. 1, 99423 Weimar
Signum/Datum:
Tel. Planer/Datum:

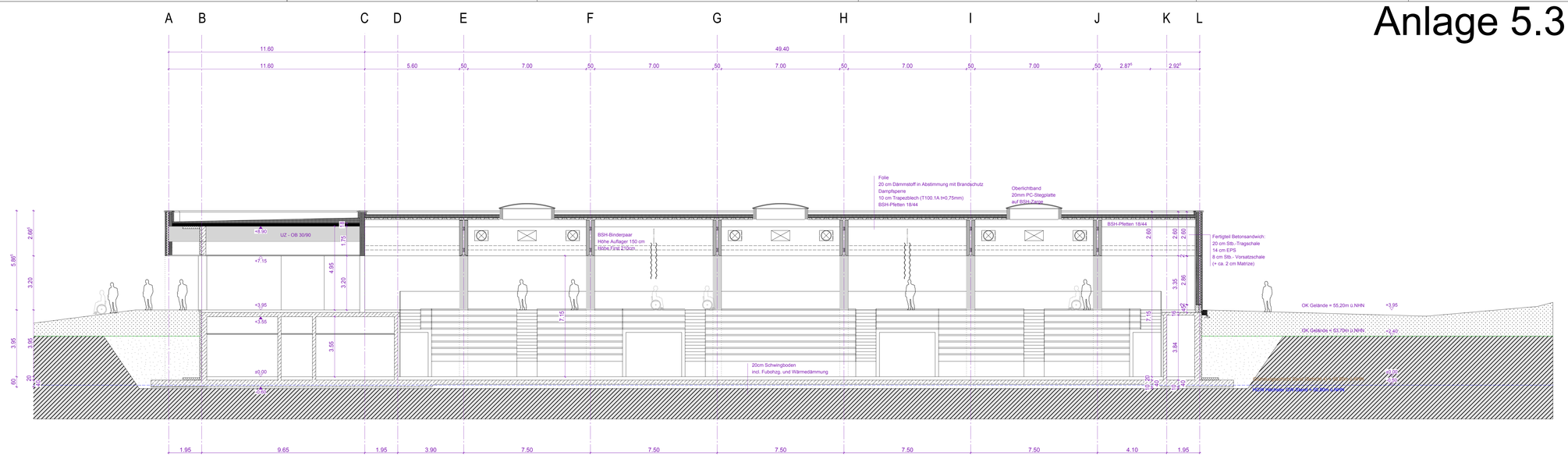
Landeshauptstadt Magdeburg
Eigenbetrieb Kommunales Gebäudemanagement

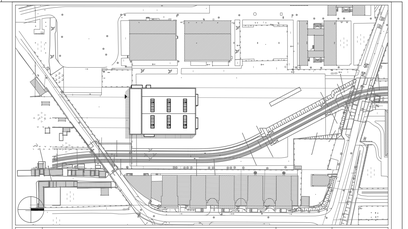
Projekt: Neubau 3-Feld-Sporthalle Lorenzweg
39128 Magdeburg
Darstellung: Grundriss Zuschauerebene 01
Zeichnungs-Nr.: 2170.00.-E-HB-2-011/17
Nutzen/Datum: Abt.Ltr. EbKGm/Datum: GB Ltr. EbKGm/Datum:

Projekt-Id.-Nr.: 1142-III/1
Maßstab: M 1:100
Bl-Nr.: 011
Betriebsleiter EbKGm/Datum:

H/B = 841 / 1189 (1.00m²) Allplan 2015

Anlage 5.3





Index: Änderung: Name: Datum:

HLS
EL+ST
Prog.V
SIB EbKGm: Datum:

Landeshauptstadt Magdeburg
Eigenbetrieb Kommunales Gebäudemanagement

erstellt von:
PSp / 15.12.2017

Projekt:
Neubau einer 3-Feld Sporthalle mit 1000 Zuschauern
Lemsdorfer Weg, 39128 Magdeburg

Darstellung:
Schnitt A-A

Projekt-Id.-Nr.
1142-III/1

Maßstab:
M 1:100

BI-Nr.
025

Planer:
Hartmann + Hen
Planungsgesellschaft mbH
Schleinitzstraße 4
99423 Weimar

Signum/Datum:

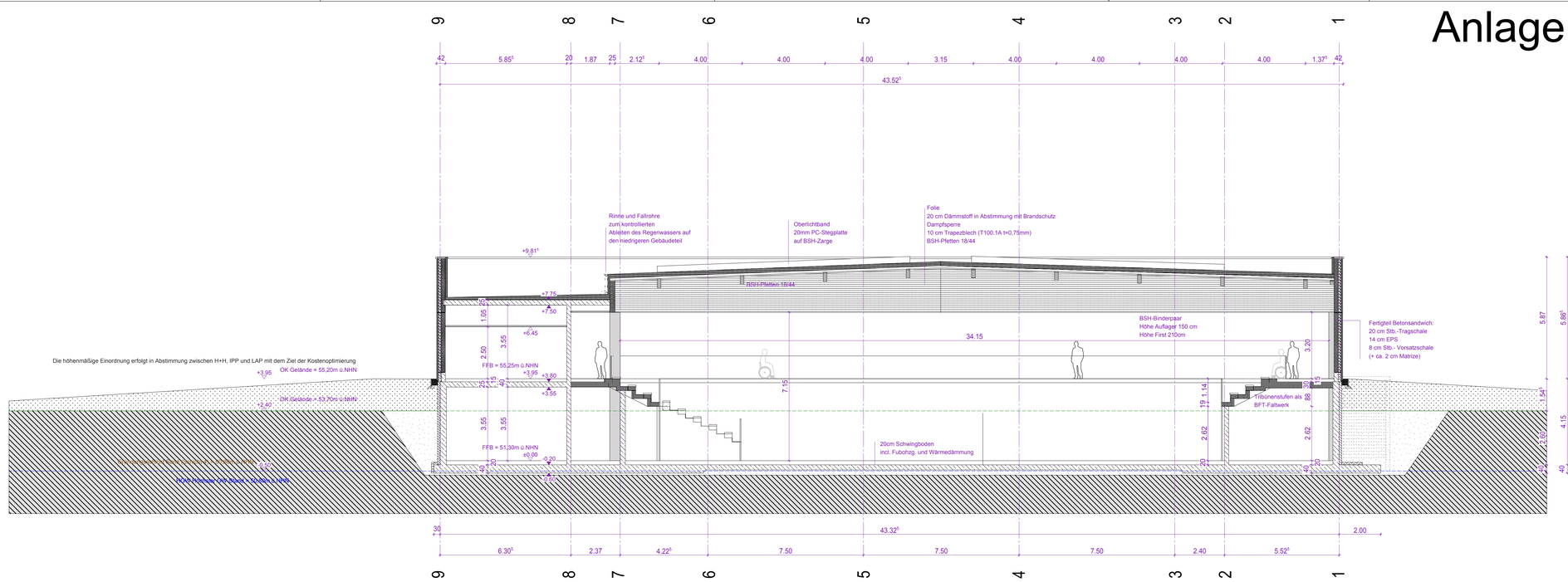
Zeichnungs-Nr.:
2170.00.-V-HB-4-025/17

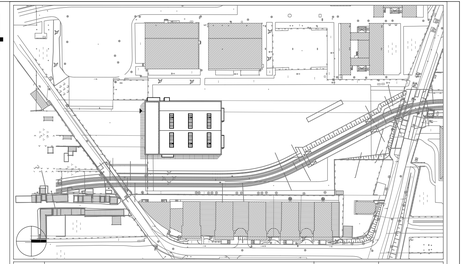
Betriebsleiter EbKGm/Datum:

Nutzer/Datum: Abt.Ltg. EbKGm/Datum: GB Ltr. EbKGm/Datum:

VORABZUG

Anlage 5.4





Index:	Änderung:	Name:	Datum:

VORABZUG

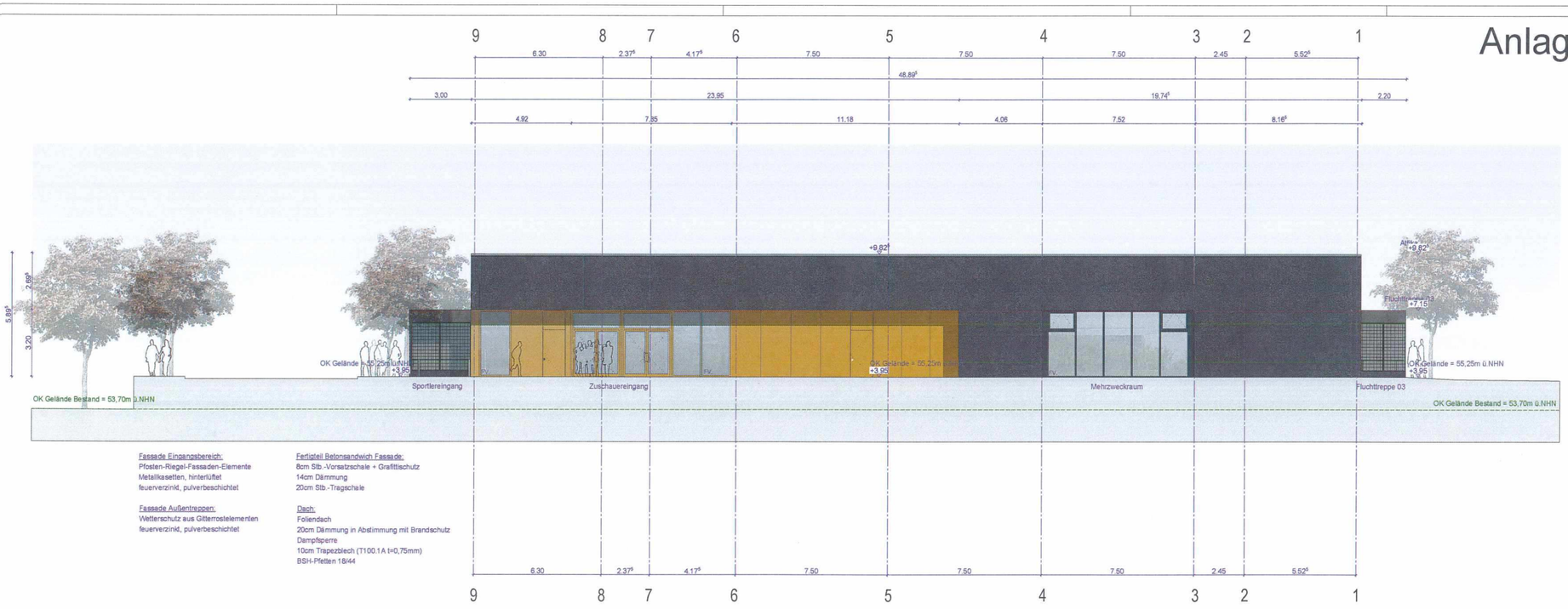
HLS		
EL+ST		
Proj.V		
	SB EbKGm:	Datum:

Landeshauptstadt Magdeburg
Eigenbetrieb Kommunales Gebäudemanagement

erstellt von: PSp / 15.12.2017	Neubau einer 3-Feld Sporthalle mit 1000 Zuschauern Lübecker Straße / Lemsdorfer Grenzweg, 39128 Magdeburg	Projekt-Id.-Nr.: 1142-III/1
Planer: Hartmann + Heise Planungsgesellschaft mbH Schillerstraße 34 99423 Weimar	Darstellung: Schnitt 1-1	Maßstab: M 1:100
		Bl.Nr.: 021
Tragwerksplaner/Datum:	Zeichnungs-Nr.: 2170.00.-V-HB-4-021/17 Nutzer/Datum: Abt.Ltr.EbKGm/Datum: GB Ltr.EbKGm/Datum:	Betriebsleiter EbKGm/Datum:

H/B = 297 / 1031 (0.25m²)

Anlage 5.5

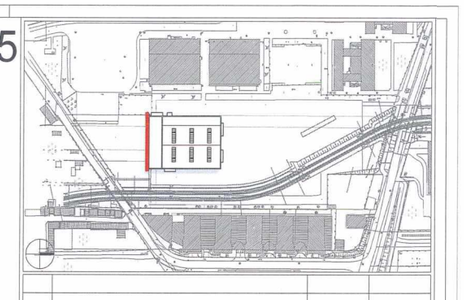


Fassade Eingangsbereich:
Pfosten-Riegel-Fassaden-Elemente
Metallkasetten, hinterlüftet
feuerverzinkt, pulverbeschichtet

Fassade Außentreppen:
Wetterschutz aus Gitterrostelementen
feuerverzinkt, pulverbeschichtet

Fertigteil Betonsandwich Fassade:
8cm Stb.-Vorsatzschale + Graffitischutz
14cm Dämmung
20cm Stb.-Tragschale

Dach:
Foliendach
20cm Dämmung in Abstimmung mit Brandschutz
Dampfsperre
10cm Trapezblech (T100.1A t=0,75mm)
BSH-Pfetten 18/44



Index:	Änderung:	Name:	Datum:

HLS		
EL+ST		
Proj.V		
	SB Eb/Kl/Gm:	Datum:

Landeshauptstadt Magdeburg
Eigenbetrieb Kommunales Gebäudemanagement

erstellt von: JBl / 19.01.2018 Signum/Datum:	Objekt: Neubau 3-Feld-Sporthalle Lorenzweg 39126 Magdeburg	Projekt-Id.-Nr.: 1142-III/1
	Darstellung: Ansicht Süd	Maßstab: M 1:100
Planer: Hartmann + Hein Planungsgesellschaft mbH Schillerstraße 9a 99423 Weimar Signum/Datum:		Bl.Nr.: 032
	Zeichnungs-Nr.: 2170.00.-E-HB-3-032/18	Betriebsbl/Ltr: Eb/Kl/Gm/Datum:
Tragwerksplaner/Datum:	Nutzer/Datum: / Abt.Ltr./Eb/Kl/Gm/Datum: / GB.Ltr./Eb/Kl/Gm/Datum:	