I0138/18 - Anlage 1 - Übersicht der Wegelängen
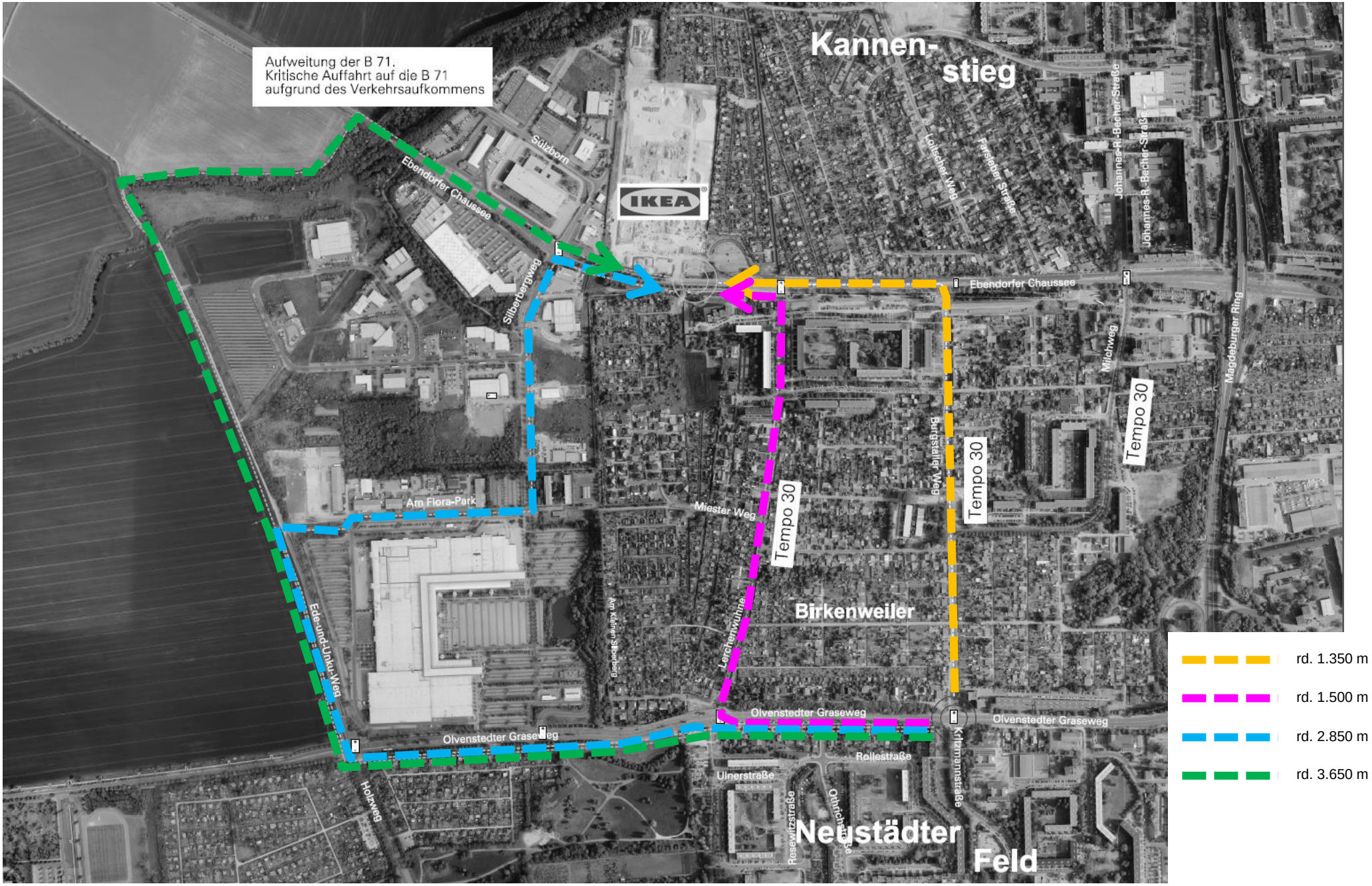
Ausbau und Weiterführung des Ede-und-Unku-Weges bis zur Ebendorfer Chaussee