DS 0303/18 - Anlage 7.4

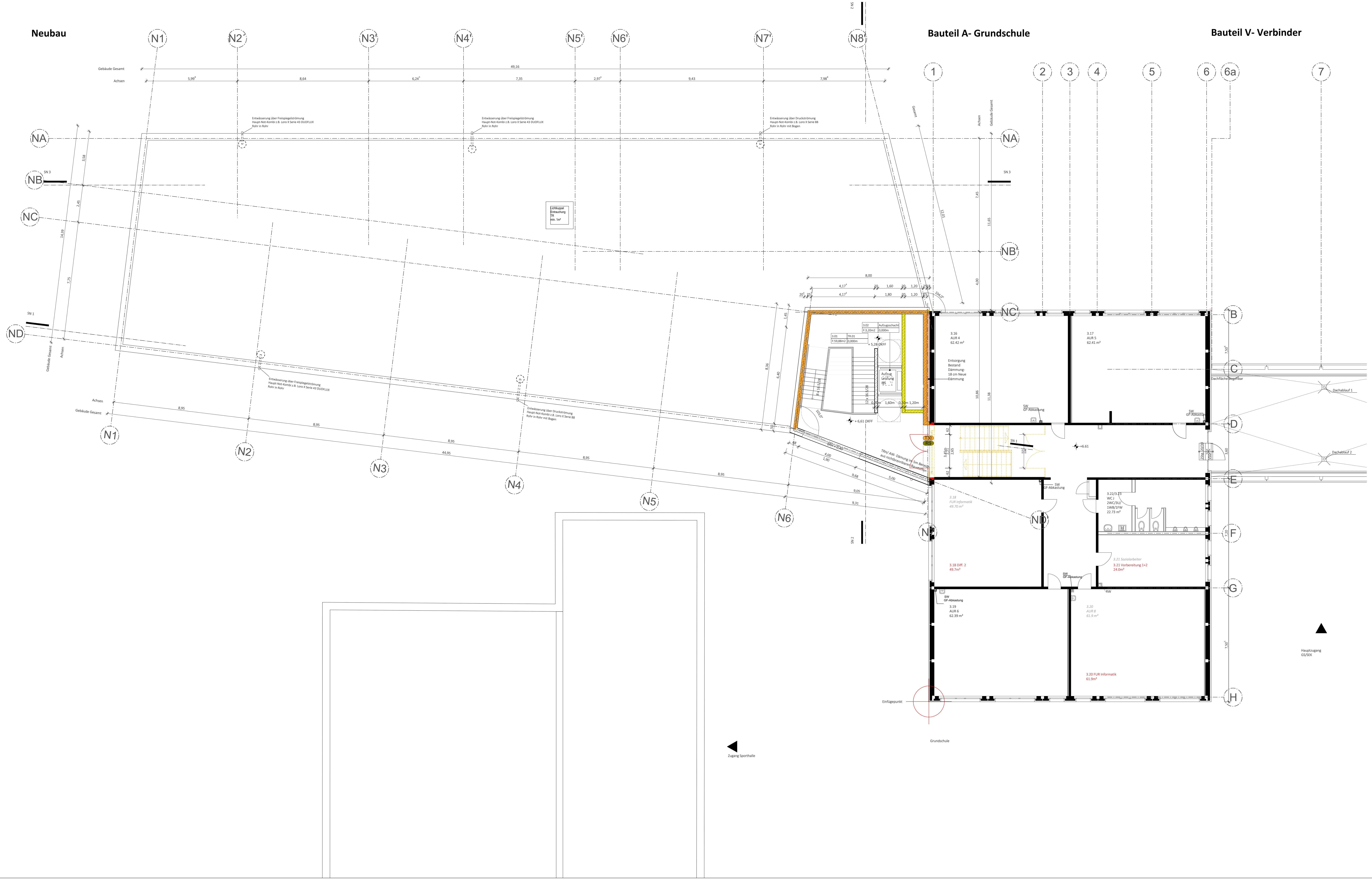

N1 N= "Neubau Achse 1"

- Stahlbeton
- Mauerwerk
- Trockenbau
- Wärmedämmung
- Betonfertigteil
- F60 AB+ M = BW- hochfeuerhemmende Brandwand REI 60-M BZW. F60 A+M/ F60 AB+M
- F30 - A = feuerhemmend nichtbrennbar FH/ F30/ REI- BZW. EI30
- F0 = keine Brandanforderung
- Abriss
- Neu

Text

Nutzung alt | Nutzung neu | Nutzung Bestand/ Bleibt

+/- 0.00 OK FF (Bestand) = 47.99 ü.NHN

Index	Änderung	Name	Datum
F			
E	EP - Finaler Planstand	AP	29.06.2018
D	EP - Index D	BP	13.06.2018
C	EP - Index C	BP	04.05.2018
B	EP - Index B	BP	13.04.2018
A	EP - Index A	BP	05.04.2018

	SB EbKGm	Datum
HLS		
EL+ST		
Proj.V		

Landeshauptstadt Magdeburg
Eigenbetrieb Kommunales Gebäudemanagement

erstellt von: 29.06.2018

Planer: **sander.hofrichter architekten GmbH** 29.06.2018

Tragwerksplaner / Datum:

Objekt: Erweiterung Grundschule "Am Brückfeld" Friedrich-Ebert-Straße 51, 39114 Magdeburg

Projekt-Id.-Nr.: **1196 - III/1**

Darstellung: Grundriss NB OG3 - BE OG2

Maßstab: 1 : 100

Bl.Nr.:

Zeichnungs-Nr.: 166.00 - 00 - E -HB - 2 **- 004 /18**

Betriebsleiter EbKGm/ Datum:

Nutzer/Datum: | Abt.Ltr.EbKGm/Datum: | GB.Ltr.EbKGm/Datum: