Anlage 3/2

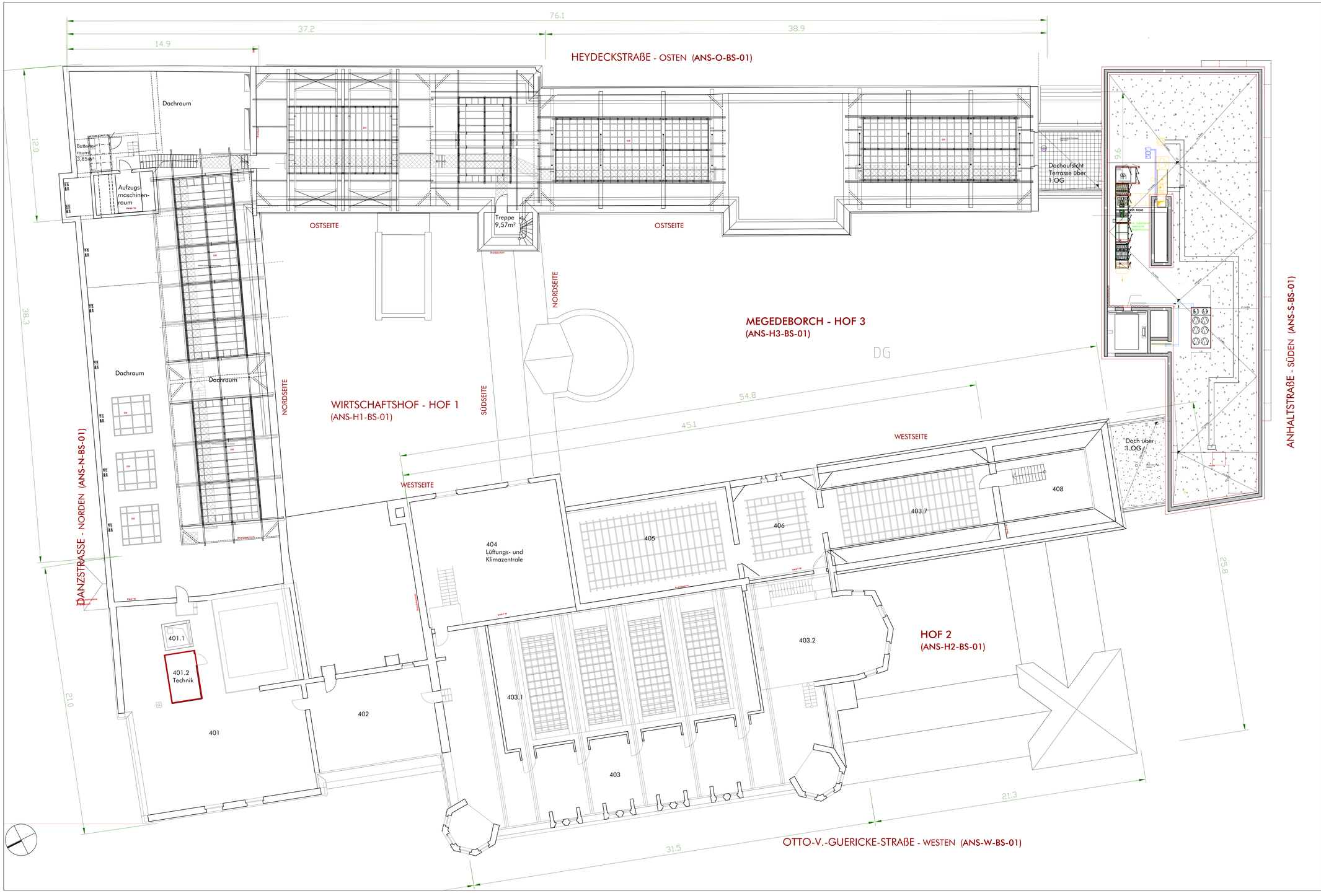


| | |
|---|---|
| | MRA NEU (Maschinelle Entrauchung) |
| | RWA NEU über Fenster |
| | MRA / RWA vorhanden |
| | RWA / MRA entfällt |
| | Brandabschnittstrennung, feuerbeständig |
| RH-ZUL | ZULUFT bei MRA-Betrieb über Fenster (Räume mit MRA) |
| RWA (Fenster) | Rauch- und Wärmeabzug über öffenbares Fenster |

Alle Maße sind von der ausführenden Firma verantwortlich zu prüfen. Differenzen zu Angaben des Statikers oder Planers / Fachplaners sowie Plan- und Maßdifferenzen müssen vor der Ausführung mit den zuständigen Planern geklärt werden. Außerdem müssen Bauteilen gegen die vorgesehene Konstruktion den Architekten rechtzeitig mitgeteilt werden.

Dieses Projekt nebst Anlagen unterliegt dem Urheberrechtsgesetz in der derzeitigen Fassung und darf ohne Genehmigung des Entwurfverfassers weder vervielfältigt noch ganz oder teilweise anderweitig verwendet oder Dritten zugänglich gemacht werden. Verwertungs- und Urheberrechte bleiben dem Entwurfverfasser vorbehalten.

# Ausführungsplanung

| Index | Änderung | Name | Datum |
|---|---|---|---|
| | | | |

HBP
GB III
HLS
E
ET
Proj. V

| Bearbeiter | Datum |
|---|---|
| | |

A.BB ARCHITEKTEN
Ecke Mendelsohnstraße 7
39108 Magdeburg
tel. 0391-4005101
fax. 0391-4005102

Landeshauptstadt Magdeburg
Eigenbetrieb Kommunales Gebäudemanagement
Gerhart-Hauptmann-Straße 24-26, 39108 Magdeburg

Objekt: Kulturhistorisches Museum Magdeburg
BRANDSCHUTZ
Otto-von-Guericke-Straße 68-73
39104

Projekt-Nr.:

Darstellung:
GRUNDRISS BESTAND DG
GRUNDRISS SÜDVERBINDER DG

Maßstab: 1:100

BLN.: 6

Planer / Datum: 23.07.2018

Zeichnungs-Nr.:

Bauherr / AG / Datum:

Tragwerksplaner / Datum:

Nutzer / Datum:

AG LX AG / Datum:

GBL III / Datum: