b2 ingenieure
sachverständige und ingenieure für anlagentechnischen und baulichen brandschutz

bl2 ingenieure I Architekt Dipl.Ing.(FH) M.Eng. Thomas R. Jahn
Humboldtstr.6 I 39112 Magdeburg
Tel.: 0391 / 6202418 I bezwei.de

Schulgebäude - Moldenstraße
Moldenstraße 13 39106 Magdeburg
Bauherr: LH Magdeburg I EB KGM I Herr Wieprecht
Vereinbarter Endtermin: 15.06.2020
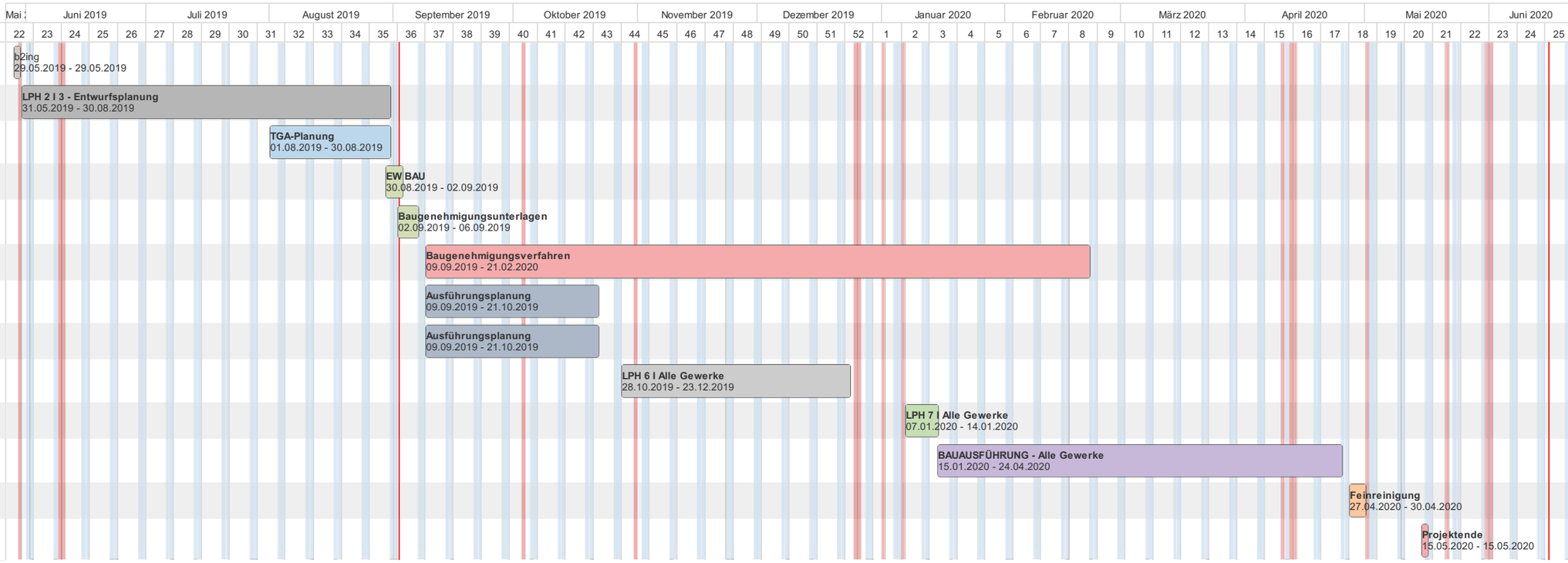
Nr.	Gewerk	von	bis	AT
01.	PLANUNGSAUFTRAG	29. Mai 2019	29. Mai 2019	1
02.	HOCHBAU I LPH 2...	31. Mai 2019	30. Aug. 2019	65
03.	TGA I LPH 2 + 3	1. Aug. 2019	30. Aug. 2019	22
04.	EW BAU	30. Aug. 2019	2. Sept. 2019	2
05.	HOCHBAU I LPH 4	2. Sept. 2019	6. Sept. 2019	5
06.	BG-Verfahren	9. Sept. 2019	21. Febr. 2020	114
07.	HOCHBAU I LPH 5	9. Sept. 2019	21. Okt. 2019	30
08.	TGA I LPH 5	9. Sept. 2019	21. Okt. 2019	30
09.	LPH 6 I Alle Gewe...	28. Okt. 2019	23. Dez. 2019	40
10.	LPH 7 I Alle Gewe...	7. Jan. 2020	14. Jan. 2020	6
11.	Bauausführung	15. Jan. 2020	24. Apr. 2020	71
12.	FEINREINIGUNG	27. Apr. 2020	30. Apr. 2020	4
13.	PROJEKTENDE	15. Mai 2020	15. Mai 2020	1