

Ansicht Nord

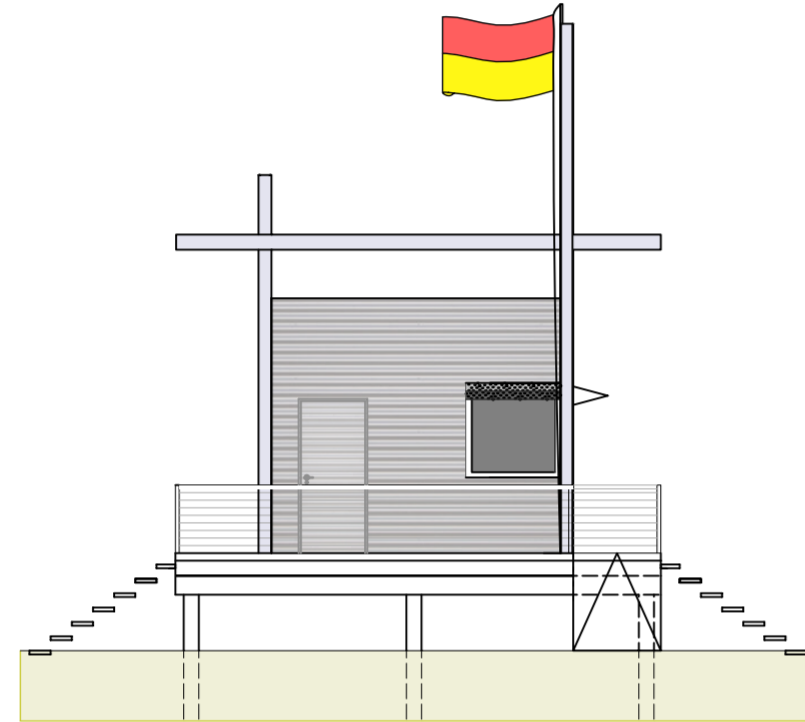

Ansicht Ost

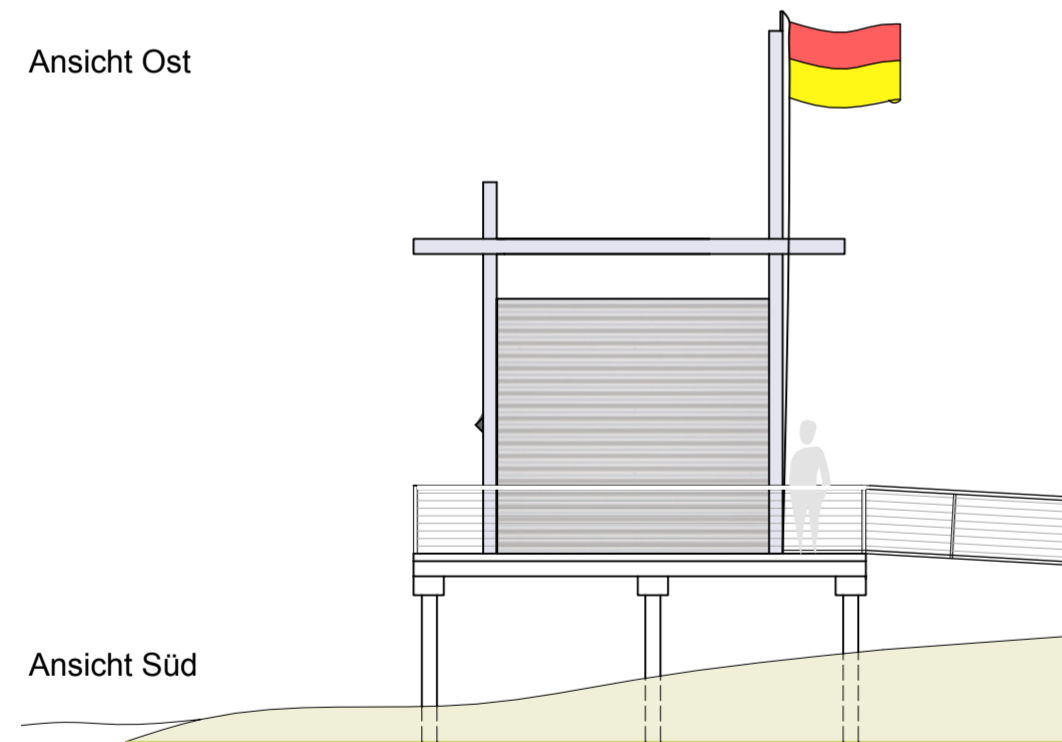

Ansicht Süd

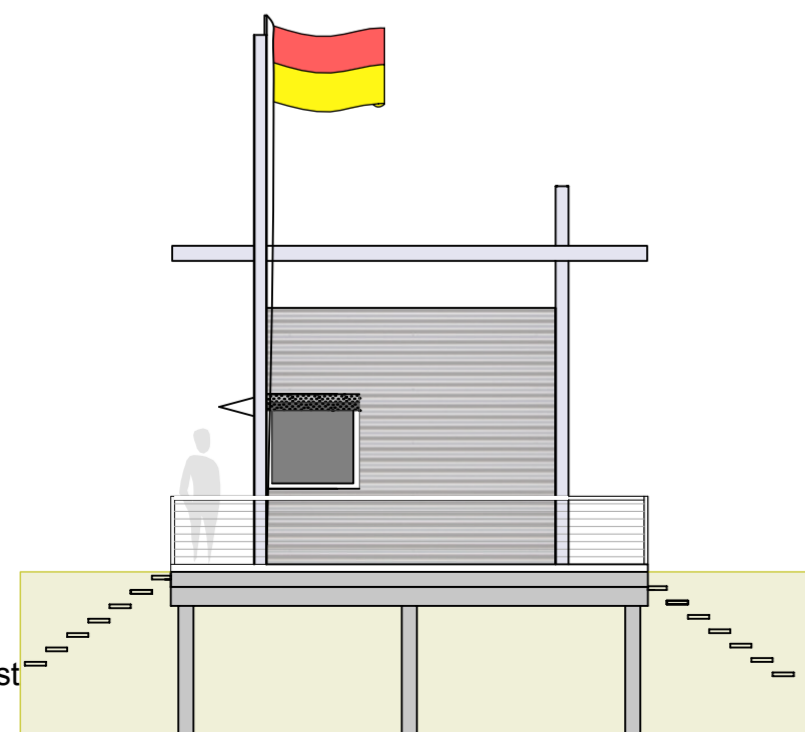

Ansicht West

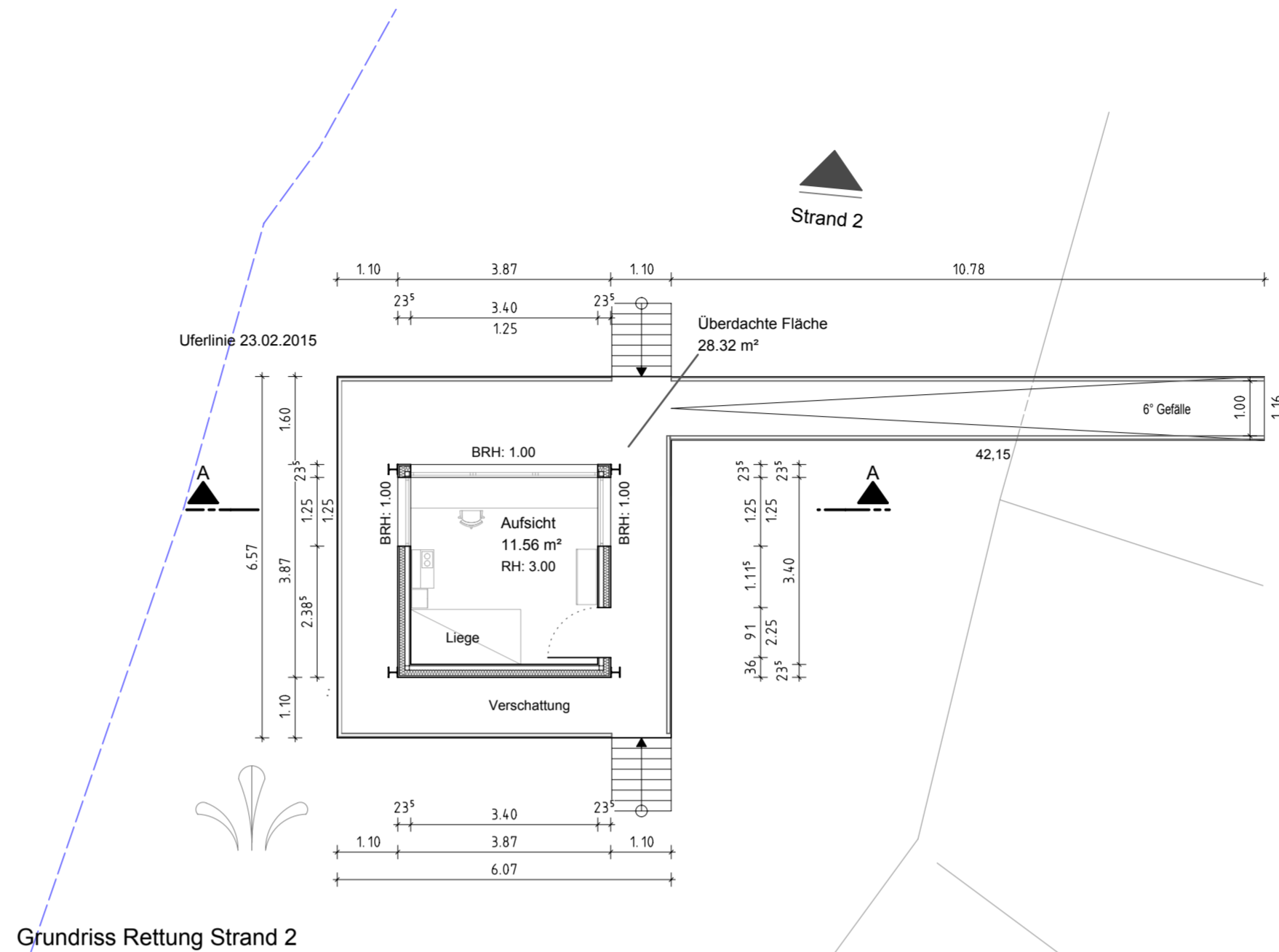

Grundriss Rettung Strand 2

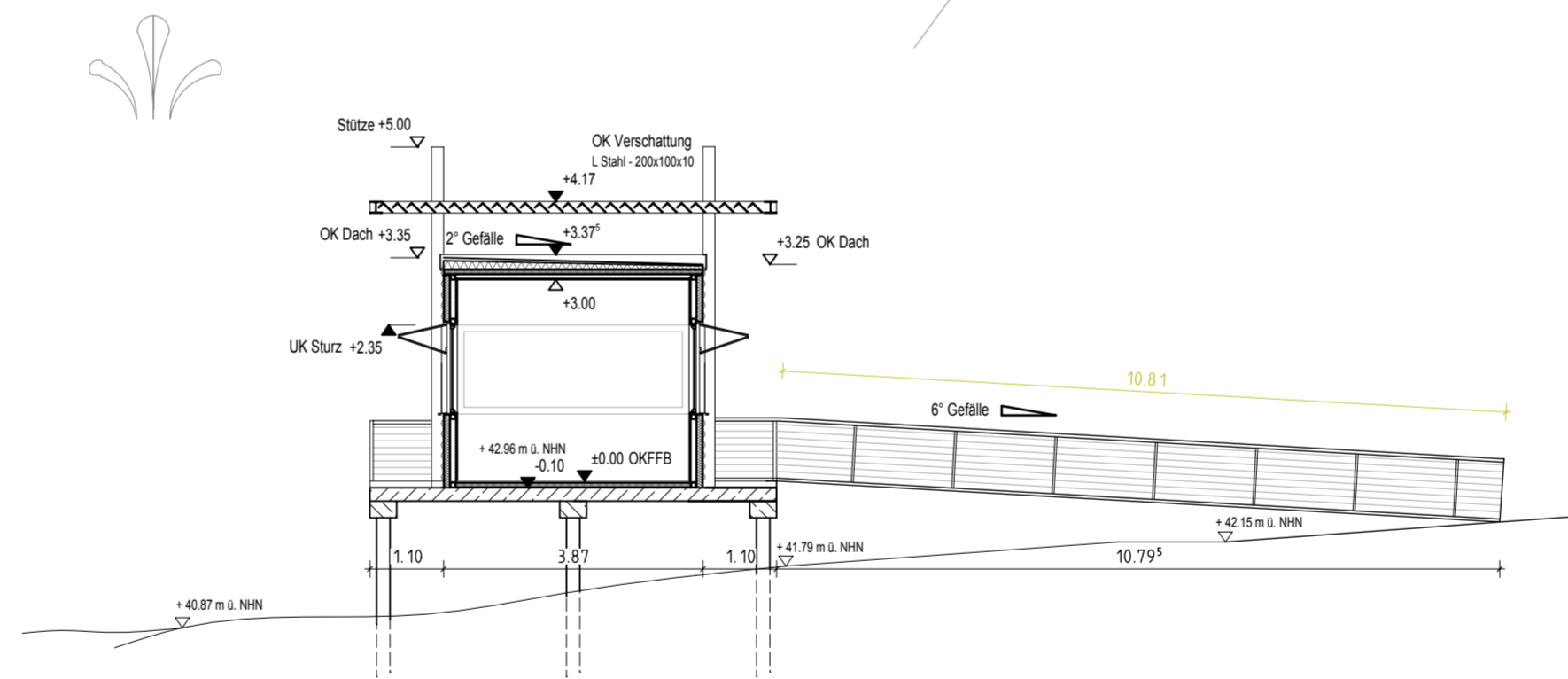

Schnitt A-A

zur Beachtung:
 Standort und Abmessung der Gebäude gem. Studie s+s & UKL v. 23.06.2017.
 Standorte vorbehaltlich Baugrunduntersuchung.
 Außenanlagen siehe separate Planung UKL.
 Vorbehaltlich der Abstimmung / Planunterlagen des Landschaftsplaners UKL.
 Gemäß Vereinbarung im Protokoll vom 04.12.2019 und
 Pegelhöchststand vom 22.02.2011 mit 153 cm (42.21 m ü.NHN, HS 160/D. HHN 1992)
 hat die OKFF EG bei mind. 42.21 + 0.75 (42.96 m) zu liegen.
 Alle Maße und Höhen sind vor Ort eigenverantwortlich zu prüfen! Unstimmigkeiten sind
 mit der Bauleitung zu klären.

DER PLANINHALT IST URHEBERRECHTLICH GESCHÜTZT.

Index	Änderung	Name	Datum

Landeshauptstadt Magdeburg Fachbereich Schule und Sport Gerhart-Hauptmann-Straße 24-26, 39108 Magdeburg			
Objekt:	Entwicklung Naherholungszentrum Barleber See I	Projekt-Id.-Nr. ID 0000 - 000/0	
Darstellung:	Grundriss + Ansicht + Schnitt Rettung Strand 2	Maßstab: 1:100	
		Bl.Nr.: E-003	
		Bauherr / AG / Datum:	
		Nutzer/Datum:	
		Abt.Ltr.AG/Datum:	
		GBL III / Datum:	

erstellt von
sußmann + sußmann
 architekten und ingenieure
 Fürstenwall 3a
 39104 Magdeburg

Planer / Datum:
 C.Sußmann / 29.05.2019

Tragwerksplaner / Datum: