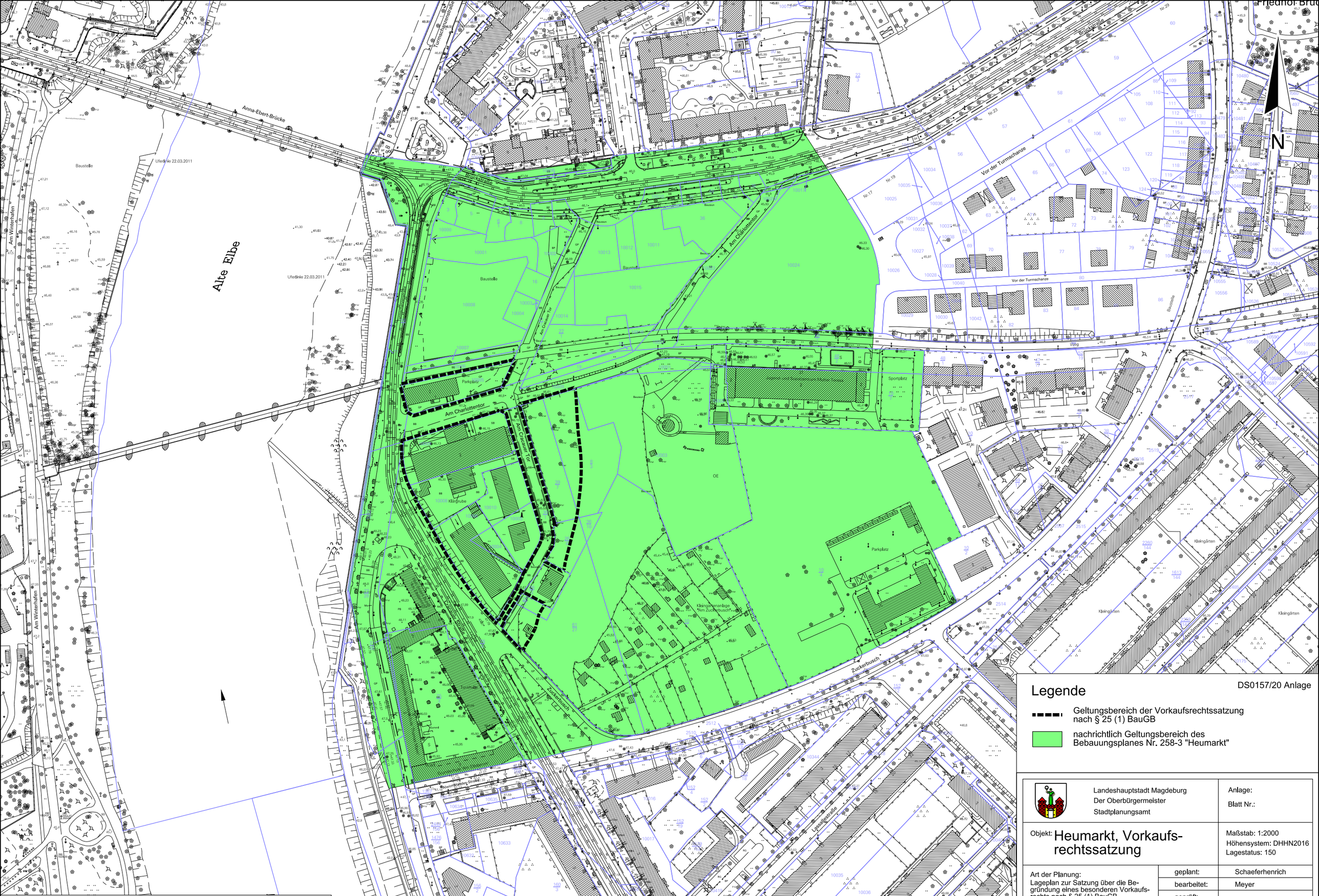

Legende

DS0157/20 Anlage

- Geltungsbereich der Vorkaufsrechtssatzung nach § 25 (1) BauGB
- nachrichtlich Geltungsbereich des Bebauungsplanes Nr. 258-3 "Heumarkt"

Landeshauptstadt Magdeburg Der Oberbürgermeister Stadtplanungsamt		Anlage: Blatt Nr.:
Objekt: **Heumarkt, Vorkaufs-rechtssatzung**		Maßstab: 1:2000 Höhensystem: DHHN2016 Lagestatus: 150
Art der Planung: Lageplan zur Satzung über die Begründung eines besonderen Vorkaufsrechts nach § 25 (1) BauGB	geplant:	Schaeferhenrich
	bearbeitet:	Meyer
	geprüft:	
G:\CAD\61_3\Heumarkt_Vorkaufsflächen\Heumarkt_VK-Flächen.dgn		28-MAY-2020
E-Mail: stadtplanungsamt@magdeburg.de		Tel.: 0391 / 540 5424