

# Landeshauptstadt Magdeburg

Lageplan zum Entwurf der 5. Änderung

Bebauungsplan Nr. 431-1A

DS0321/20 Anlage 1

Bezeichnung: Ottersleber Chaussee / Am Hopfengarten

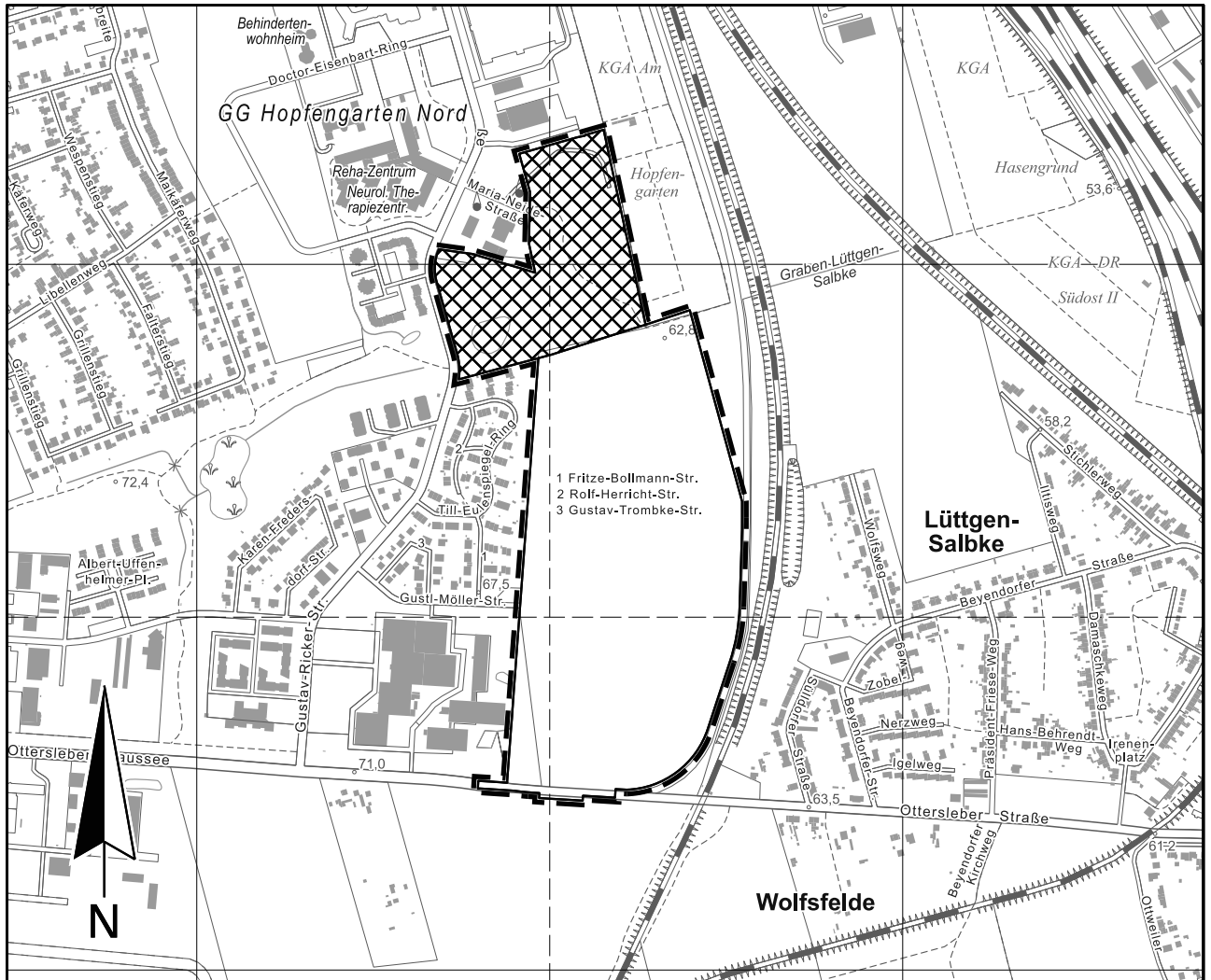

50 0 100 200 300 400

Ausschnitt aus der topographischen Stadtkarte M 1:10 000

Stand des Stadtkartenauszugs: 05/2020



Entfallender Bereich



Räumlicher Geltungsbereich des Bebauungsplanes Nr. 431-1A, 5. Änderung  
wird neu umgrenzt:

- im Norden: von der nördlichen Flurstücksgrenze der Flurstücke 10274, 1501/2, 7503/1 und 7503/2
- im Osten: von der östlichen Flurstücksgrenze des Flurstücks 7503/2 sowie vom Geltungsbereich des Bebauungsplanes 431-1A 4. Änderung
- im Süden: von der südlichen Straßenkante der Ottersleber Chaussee bzw. von der um 7m in Richtung Süden verschobenen Straßenkante
- im Westen: von der westlichen Flurstücksgrenze des Flurstücks 1501/4 und 10274