

Planung:

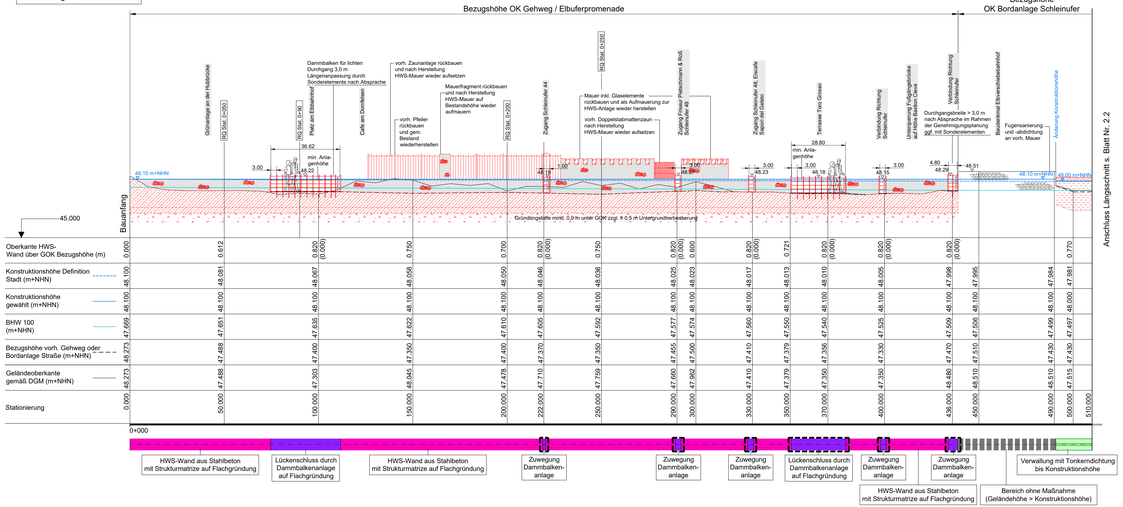
- HWS-Wand stationär m. Flachgründung
- HWS-Wand stationär m. Spundwandgründung
- Erhöhung Ufermauer m. Kopfbalken
- HWS-Wand teilmobil, Flachgründung (Dammbalkensystem)
- Verwaltung
- ohne Maßnahme

Symbole:

- 10049 — Flurstücksgrenze mit -nummer (nur zur Information)
- BP1a Bohrpunkt
- Zuwegung
- RQ Stat. ... Regelquerschnitt mit Station

Längsschnitt - Station 0+000 bis 0+510
M 1:1000/10

Darstellung 10-fach überhöht



Planung:

- Konstruktionshöhe Stadt Magdeburg
- gewählte Konstruktionshöhe für Trassenabschnitt
- Bemessungshochwasser HQ100
- Geländehöhe vorh. Gehweg oder Bordanlage Straße
- Geländehöhe gem. DGM
- Oberbodenandeckung
- Tonkerndichtung
- Stahlbeton
- Brechkorn
- Spundwand
- Sichtbeton
- Stahlbeton mit Struktur


0+050


0+080


0+110


0+150


0+250

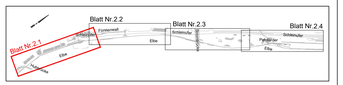

0+310


0+340


0+400


0+440


0+480



2.1	2.2	2.3	2.4

Nr.	Änderung	Name	Datum	erstellte Datei	neue Datei

Überarbeitungen:

Grundplan hergestellt:		Ergänzungen:
Stadt Magdeburg Vermessungsamt	übergeben am: 02.02.2022 AZ 62-431-66-0007/22	

SACHSEN-ANHALT

EUROPÄISCHE UNION
EFRE
Europäischer Fonds für regionale Entwicklung

bearbeitet: M. Kasper	Auftraggeber:	Landeshauptstadt Magdeburg Tiefbauamt - Präventiver Hochwasserschutz An der Steinkuhle 6 39128 Magdeburg	Phase: Entwurfsplanung
gezeichnet: E. Ahlgrimm			Datum: 30.05.2022
geprüft:	Projekt:	Erarbeitung eines technischen Hochwasserschutzes im Bereich Ufermauer Elbbahnhof bis Petriförder (incl. Anbindung an die Stadtmauer im Bereich Lukasklause)	Höhen-/ Lagesystem: HS 160 LS 489
Pfl.-Maßstab: 1 : 1			
Projekt-Nr.: 21.020	Planinhalt:	Koordinierter Lageplan mit Längsschnitt von Station 0+000 bis 0+510	Maßstab: 1:500 1:1000/10 Blatt Nr. 2.1

MUTING GmbH
Rothenseer Straße 24
39124 Magdeburg

Tel.: 0391 2561-100
www.muting.de
muting@muting.de

Datei-Informationen:
dwg: 2022-05-30 Lageplan
pdf: Blatt 2.1 - 20220530 Lageplan mit LS 0.2000/10.410
dxf: Kopie_04