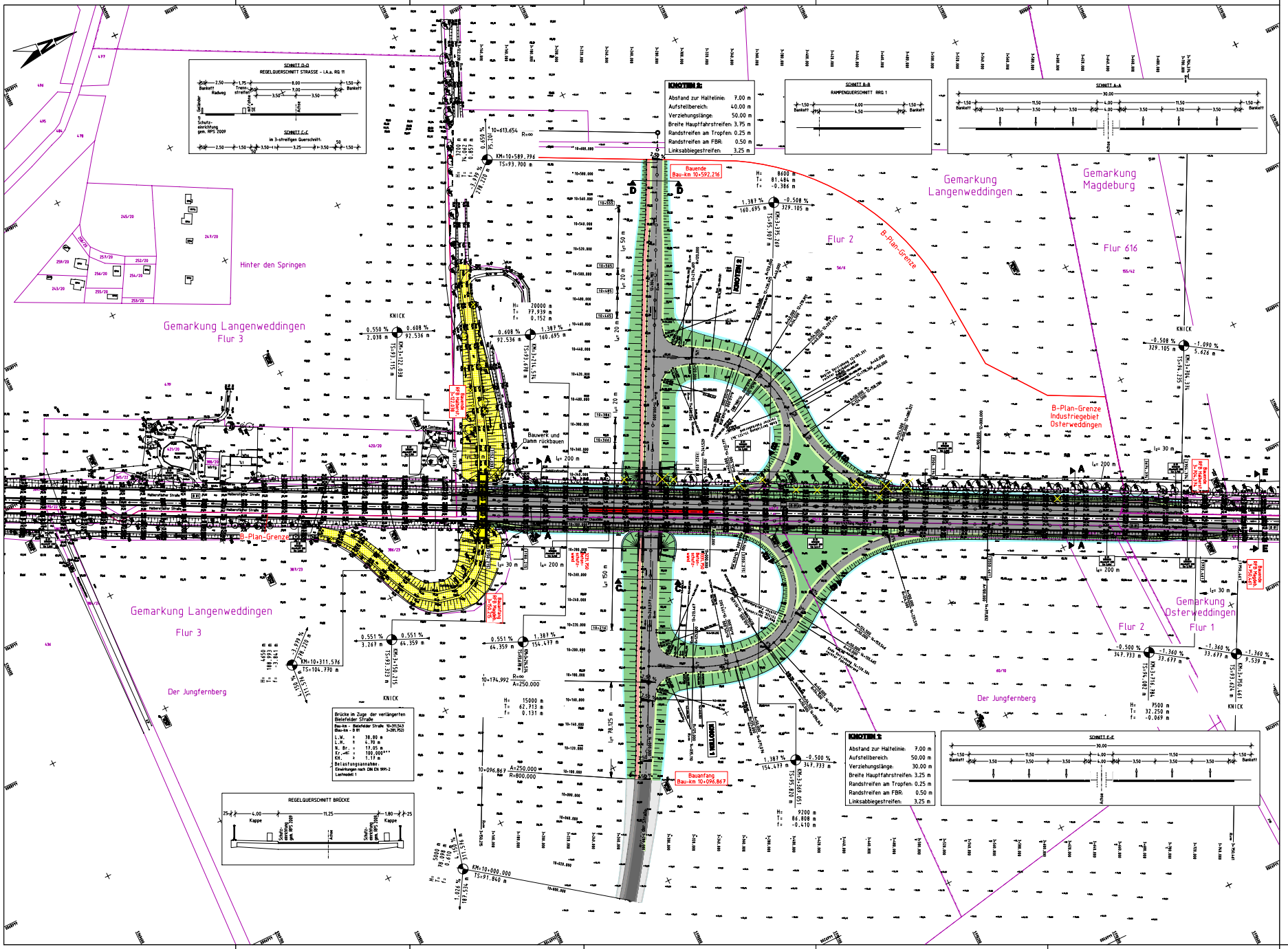

Zeichenerklärung

Planung

- Einschnitts- bzw. Grabenböschung
- Sandseiner bzw. Mulde/Graben
- Fahrbahn mit Achse
- Bankett
- Dammböschung
- gemeinsamer Geh- und Radweg
- Gehweg
- abgesenkter Bord
- Hauptverbauung (BS) / Kleinverbauung (BS)
- Dachmauerfuß (DA) / Druckbandbrüstung (DB)
- H = 15 000m
- 3.500 % / 1:31.000
- 1.700 % / 1:59.000
- 1:50
- Neigungswechselpunkt mit Angabe von Ausrundungshalbmesser, Längsneigung und Abstand zum nächsten Neigungsbrechpunkt
- Querneigung
- Gradientenhochpunkt
- Gradiententiefpunkt

Sonstiges

- Strauch-/Baumfällung
- Rückbaufläche

Entwässerung

vorhanden	geplant	
	DN 150	Abwasserleitung DN 150 mit Angabe von Flächenstütung
		Rohrdurchlass mit Böschungsstück

1. Vermessungsbüro Lücke & Stromer Am Steintrum 9 in 06429 Nienburg / Saale Tel. 034720 / 40100 Fax 034720 / 40820 E-Mail: info@lu-ve-nienburg.de		Stand	Bearbeiter
	Uer. Achsen	04/2019	Jeb
	Lageplan	12/2019	
2. Vermessungsbüro Michael Baranowski Hallendorfer Straße 2 in 39326 Wolmirstedt Tel. 039201 / 7020-0 Fax 039201 / 20261-10 E-Mail: bomowski@vermessungsbuero-wolmirstedt.de	Referenzsysteme Lage: LBHO Höhe: HS160 (NHN)		

		Datum	Zeichen
Dr. Löber Ingenieurgesellschaft für Verkehrswesen mbH Rennebarger Straße 74 07548 Gera Tel. 0365 / 830 700-40 Fax 0365 / 800 700-83	bearbeitet	11/2020	Walterstorf
	gezeichnet	11/2020	Grapek
	geprüft		
	Vertrags-Nr.:		
	im Auftrag: Walterstorf		

Industriegebiet Osterweddingen
Gewerbepark Sülzetal

Nr.	Art der Änderung	Datum	Name

VORENTWURF

Straßenbaulastträger: GSA Gesellschaftsfonds Sachsen-Anhalt GmbH i.L.	Unterlage / Blatt-Nr.: 5 / 1
Straße / Abschn.-Nr. / Station: B 81	Lageplan
PROJS.-Nr.:	Maßstab: 1: 1.000

Anschlußstelle B 81

aufgestellt: Magdeburg, den .... im Auftrag	überprüft und genehmigt: Magdeburg, den .... im Auftrag .....

C:\CARD\B81-ROH\LDECK.PLT\v03.17.20