Anlage 3 (öffentlich): Karte Grundstück Wissenschaftshafen

Landeshauptstadt Magdeburg
Bearbeiter: Claudia Gerner
Stadtplanungsamt
Gesamtfläche ca. 5.200 m², davon Eigentum DB AG (rot) ca. 670 m²
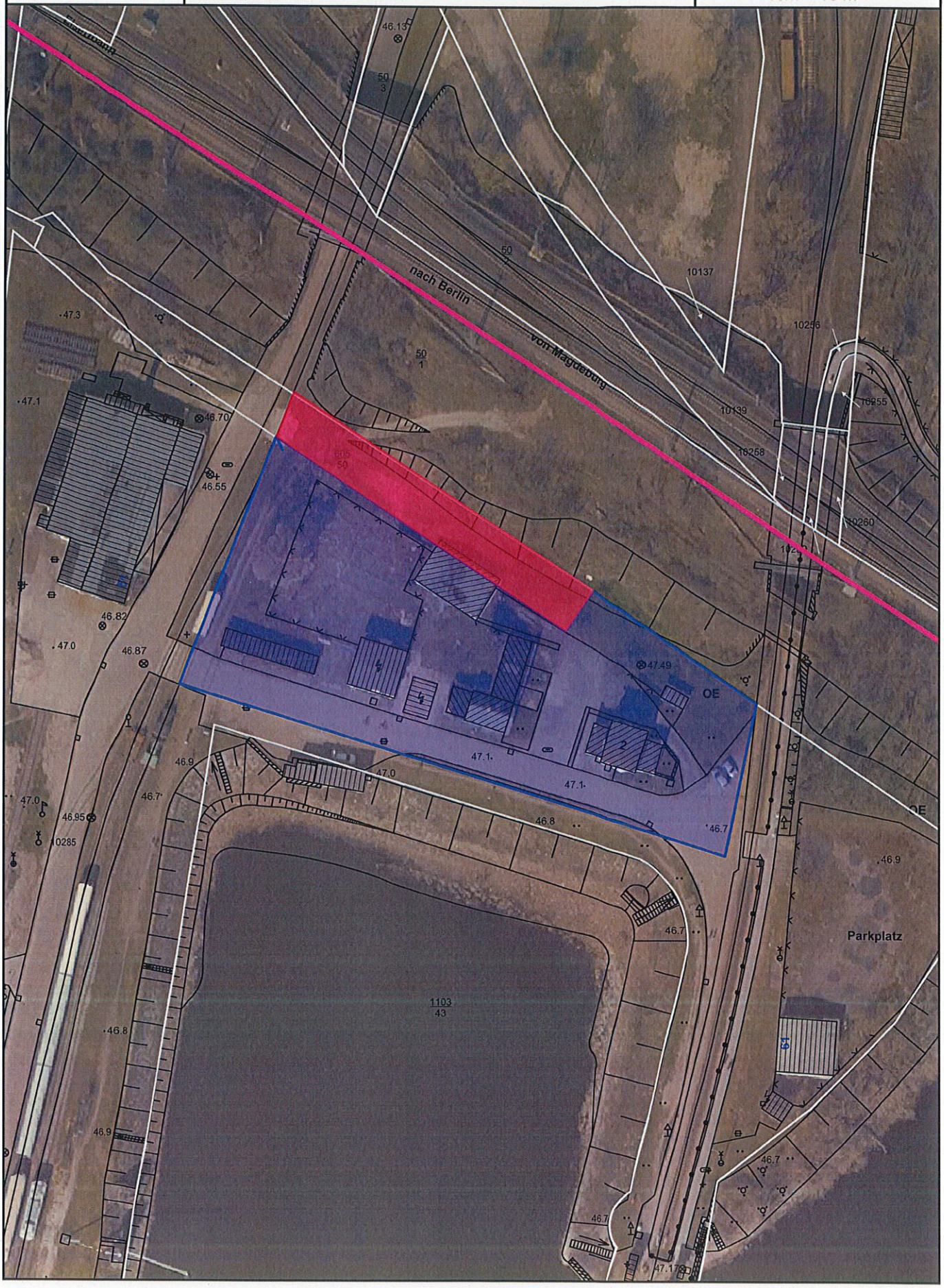
Datum: 08.12.2021
Maßstab 1 : 1.000
0 10 20 30 m
1cm = 10 m